

ОПИСАНИЕ МЕСТОПОЛОЖЕНИЯ ГРАНИЦ

Описание границы населенного пункта, расположенного: Российская Федерация, Калужская область, Думиничский район, сельское поселение деревня Верхнее Гульцово, деревня Сухой Сот

(наименование объекта, местоположение границ которого описано (далее - объект))

Раздел 1

Сведения об объекте		
№ п/п	Характеристики объекта	Описание характеристик
1	2	3
1	Местоположение объекта	Калужская область, р-н Думиничский, с/п деревня Верхнее Гульцово, д Сухой Сот
2	Площадь объекта ± величина погрешности определения площади ($P \pm \Delta P$)	522 917 м ² ± 1 113 м ²
3	Иные характеристики объекта	Вид объекта реестра границ: Граница населенного пункта

Раздел 2

Сведения о местоположении границ объекта					
1. Система координат <u>СК кадастрового округа</u>					
2. Сведения о характерных точках границ объекта					
Обозначение характерных точек границ	Координаты, м		Метод определения координат характерной точки	Средняя квадратическая погрешность положения характерной точки (Mt), м	Описание обозначения точки на местности (при наличии)
	X	Y			
1	2	3	4	5	6
1	387 393,57	1 218 477,51	Картометрический метод	2,50	—
2	387 379,80	1 218 496,95		2,50	
3	387 361,98	1 218 513,69		2,50	
4	387 340,56	1 218 537,27		2,50	
5	387 323,28	1 218 558,96		2,50	
6	387 302,76	1 218 579,84		2,50	
7	387 285,30	1 218 597,75		2,50	
8	387 281,70	1 218 604,59		2,50	
9	387 277,56	1 218 609,27		2,50	
10	387 271,98	1 218 613,41		2,50	
11	387 266,31	1 218 605,85		2,50	
12	387 246,51	1 218 590,37		2,50	
13	387 223,38	1 218 566,16		2,50	
14	387 223,38	1 218 565,80		2,50	
15	387 223,65	1 218 565,71		2,50	
16	387 239,22	1 218 551,67		2,50	
17	387 250,92	1 218 540,33		2,50	
18	387 260,28	1 218 532,14		2,50	
19	387 275,40	1 218 522,51		2,50	
20	387 276,37	1 218 518,88		2,50	
21	387 323,70	1 218 496,73		2,50	
22	387 323,70	1 218 489,68		2,50	
23	387 357,93	1 218 444,38		2,50	
24	387 389,14	1 218 466,53		2,50	
25	387 409,28	1 218 451,42		2,50	
26	387 452,57	1 218 395,04		2,50	
27	387 435,45	1 218 363,83		2,50	
28	387 401,22	1 218 313,49		2,50	
29	387 409,28	1 218 289,32		2,50	
30	387 471,70	1 218 207,77		2,50	
31	387 513,99	1 218 161,46		2,50	
32	387 527,40	1 218 151,62		2,50	
33	387 549,81	1 218 125,88		2,50	
34	387 566,91	1 218 105,27		2,50	
35	387 580,59	1 218 086,82		2,50	
36	387 586,80	1 218 080,88		2,50	
37	387 604,71	1 218 073,23		2,50	
38	387 612,63	1 218 069,72		2,50	
39	387 626,76	1 218 062,88		2,50	
40	387 639,00	1 218 056,58		2,50	
41	387 646,47	1 218 050,46		2,50	
42	387 650,34	1 218 045,15		2,50	
43	387 647,82	1 218 043,35		2,50	
44	387 644,94	1 218 041,64		2,50	
45	387 642,60	1 218 039,75		2,50	
46	387 640,26	1 218 037,68		2,50	
47	387 638,37	1 218 034,62		2,50	
48	387 635,94	1 218 030,57		2,50	

Раздел 2

Сведения о местоположении границ объекта					
1	2	3	4	5	6
49	387 634,86	1 218 027,42	Картометрический метод	2,50	—
50	387 633,87	1 218 024,63		2,50	
51	387 633,87	1 218 021,03		2,50	
52	387 635,04	1 218 018,51		2,50	
53	387 637,38	1 218 015,36		2,50	
54	387 640,71	1 218 011,13		2,50	
55	387 644,85	1 218 006,00		2,50	
56	387 646,11	1 218 003,66		2,50	
57	387 646,56	1 218 000,24		2,50	
58	387 645,84	1 217 992,68		2,50	
59	387 635,94	1 217 992,41		2,50	
60	387 635,76	1 217 985,75		2,50	
61	387 635,40	1 217 981,61		2,50	
62	387 634,86	1 217 977,92		2,50	
63	387 633,96	1 217 974,59		2,50	
64	387 632,88	1 217 971,80		2,50	
65	387 631,62	1 217 969,28		2,50	
66	387 629,91	1 217 966,67		2,50	
67	387 627,03	1 217 964,24		2,50	
68	387 622,71	1 217 962,08		2,50	
69	387 617,85	1 217 960,64		2,50	
70	387 613,44	1 217 959,56		2,50	
71	387 611,46	1 217 959,20		2,50	
72	387 611,82	1 217 955,06		2,50	
73	387 626,31	1 217 956,41		2,50	
74	387 637,20	1 217 880,63		2,50	
75	387 618,48	1 217 878,38		2,50	
76	387 623,79	1 217 872,35		2,50	
77	387 629,46	1 217 866,32		2,50	
78	387 633,60	1 217 861,10		2,50	
79	387 634,95	1 217 858,40		2,50	
80	387 635,67	1 217 853,90		2,50	
81	387 636,84	1 217 849,22		2,50	
82	387 637,56	1 217 844,45		2,50	
83	387 640,53	1 217 841,21		2,50	
84	387 647,19	1 217 834,73		2,50	
85	387 655,20	1 217 827,53		2,50	
86	387 659,70	1 217 823,66		2,50	
87	387 661,32	1 217 821,59		2,50	
88	387 662,67	1 217 819,07		2,50	
89	387 663,84	1 217 816,28		2,50	
90	387 664,74	1 217 813,31		2,50	
91	387 665,46	1 217 811,06		2,50	
92	387 665,55	1 217 807,82		2,50	
93	387 665,55	1 217 803,14		2,50	
94	387 665,19	1 217 801,43		2,50	
95	387 663,93	1 217 798,10		2,50	
96	387 662,31	1 217 795,85		2,50	
97	387 659,16	1 217 793,87		2,50	
98	387 654,57	1 217 792,07		2,50	
99	387 648,63	1 217 789,64		2,50	
100	387 641,34	1 217 788,29		2,50	
101	387 635,94	1 217 786,49		2,50	
102	387 633,15	1 217 785,50		2,50	
103	387 630,27	1 217 783,34		2,50	

Раздел 2

Сведения о местоположении границ объекта					
1	2	3	4	5	6
104	387 628,83	1 217 781,63	Картометрический метод	2,50	—
105	387 626,76	1 217 776,50		2,50	
106	387 626,58	1 217 773,26		2,50	
107	387 627,66	1 217 770,02		2,50	
108	387 631,62	1 217 765,34		2,50	
109	387 637,65	1 217 760,30		2,50	
110	387 638,10	1 217 759,13		2,50	
111	387 638,19	1 217 756,79		2,50	
112	387 637,38	1 217 753,10		2,50	
113	387 637,29	1 217 752,92		2,50	
114	387 637,20	1 217 752,74		2,50	
115	387 637,02	1 217 752,56		2,50	
116	387 636,93	1 217 752,29		2,50	
117	387 636,84	1 217 752,20		2,50	
118	387 634,77	1 217 748,42		2,50	
119	387 630,72	1 217 741,58		2,50	
120	387 629,64	1 217 737,71		2,50	
121	387 629,19	1 217 733,39		2,50	
122	387 629,28	1 217 729,07		2,50	
123	387 630,54	1 217 725,83		2,50	
124	387 632,97	1 217 722,77		2,50	
125	387 635,67	1 217 720,70		2,50	
126	387 637,47	1 217 719,98		2,50	
127	387 641,16	1 217 720,07		2,50	
128	387 644,22	1 217 721,15		2,50	
129	387 647,64	1 217 723,31		2,50	
130	387 649,71	1 217 725,74		2,50	
131	387 651,51	1 217 729,16		2,50	
132	387 655,20	1 217 733,39		2,50	
133	387 662,49	1 217 741,76		2,50	
134	387 667,17	1 217 746,35		2,50	
135	387 670,14	1 217 748,87		2,50	
136	387 672,84	1 217 749,86		2,50	
137	387 674,55	1 217 749,77		2,50	
138	387 675,00	1 217 748,06		2,50	
139	387 674,91	1 217 744,46		2,50	
140	387 674,73	1 217 741,49		2,50	
141	387 673,92	1 217 738,97		2,50	
142	387 671,85	1 217 733,93		2,50	
143	387 670,50	1 217 728,08		2,50	
144	387 669,96	1 217 723,85		2,50	
145	387 670,05	1 217 714,40		2,50	
146	387 670,59	1 217 711,43		2,50	
147	387 670,86	1 217 707,74		2,50	
148	387 670,32	1 217 704,86		2,50	
149	387 669,15	1 217 703,42		2,50	
150	387 666,90	1 217 702,61		2,50	
151	387 658,17	1 217 702,25		2,50	
152	387 655,47	1 217 701,53		2,50	
153	387 653,04	1 217 700,00		2,50	
154	387 651,51	1 217 697,39		2,50	
155	387 650,52	1 217 694,15		2,50	
156	387 649,98	1 217 690,01		2,50	
157	387 648,81	1 217 686,86		2,50	
158	387 646,74	1 217 683,08		2,50	

Раздел 2

Сведения о местоположении границ объекта					
1	2	3	4	5	6
159	387 644,58	1 217 679,57	Картометрический метод	2,50	—
160	387 643,41	1 217 676,78		2,50	
161	387 642,69	1 217 674,89		2,50	
162	387 642,78	1 217 673,00		2,50	
163	387 643,32	1 217 671,92		2,50	
164	387 644,40	1 217 671,56		2,50	
165	387 654,93	1 217 671,56		2,50	
166	387 657,45	1 217 670,66		2,50	
167	387 659,79	1 217 669,67		2,50	
168	387 661,95	1 217 667,96		2,50	
169	387 665,73	1 217 663,28		2,50	
170	387 668,34	1 217 660,94		2,50	
171	387 673,74	1 217 657,34		2,50	
172	387 675,81	1 217 655,45		2,50	
173	387 677,88	1 217 653,29		2,50	
174	387 678,78	1 217 651,31		2,50	
175	387 679,14	1 217 649,51		2,50	
176	387 679,41	1 217 647,35		2,50	
177	387 678,78	1 217 643,93		2,50	
178	387 677,70	1 217 642,04		2,50	
179	387 675,45	1 217 640,24		2,50	
180	387 670,23	1 217 640,15		2,50	
181	387 667,44	1 217 641,23		2,50	
182	387 663,75	1 217 644,74		2,50	
183	387 659,97	1 217 649,06		2,50	
184	387 659,07	1 217 649,42		2,50	
185	387 656,64	1 217 649,60		2,50	
186	387 654,57	1 217 649,42		2,50	
187	387 654,30	1 217 648,61		2,50	
188	387 654,39	1 217 642,49		2,50	
189	387 654,93	1 217 641,59		2,50	
190	387 655,29	1 217 640,60		2,50	
191	387 655,38	1 217 636,73		2,50	
192	387 655,20	1 217 635,56		2,50	
193	387 654,30	1 217 634,84		2,50	
194	387 651,06	1 217 633,31		2,50	
195	387 643,32	1 217 632,23		2,50	
196	387 642,60	1 217 631,24		2,50	
197	387 642,06	1 217 629,62		2,50	
198	387 641,61	1 217 627,28		2,50	
199	387 640,89	1 217 620,71		2,50	
200	387 639,61	1 217 612,21		2,50	
201	387 639,01	1 217 608,20		2,50	
202	387 658,35	1 217 602,98		2,50	
203	387 693,67	1 217 591,27		0,50	
204	387 696,64	1 217 602,77		0,50	
205	387 745,79	1 217 590,10		0,50	
206	387 742,39	1 217 576,41		0,50	
207	387 765,55	1 217 560,18		2,50	
208	388 113,36	1 217 444,79		2,50	
209	388 114,64	1 217 467,19		0,07	
210	388 114,31	1 217 489,88		0,07	
211	388 097,29	1 217 530,60		0,07	
212	388 051,91	1 217 652,07		0,07	
213	388 037,56	1 217 750,18		0,07	

Раздел 2

Сведения о местоположении границ объекта					
1	2	3	4	5	6
214	388 060,92	1 217 769,53	Картометрический метод	0,07	—
215	388 089,62	1 217 769,53		0,07	
216	388 119,98	1 217 682,10		0,07	
217	388 168,37	1 217 548,62		0,07	
218	388 232,78	1 217 362,41		0,07	
219	388 249,46	1 217 349,06		0,07	
220	388 288,17	1 217 351,06		0,07	
221	388 371,60	1 217 296,33		0,07	
222	388 413,98	1 217 254,95		0,07	
223	388 431,33	1 217 192,22		0,07	
224	388 478,72	1 217 212,24		0,07	
225	388 517,76	1 217 138,16		0,07	
226	388 519,10	1 217 119,47		0,07	
227	388 563,15	1 217 004,00		0,07	
228	388 553,80	1 216 943,27		0,07	
229	388 556,82	1 216 939,41		2,50	
230	388 557,18	1 216 933,65		2,50	
231	388 553,67	1 216 909,35		2,50	
232	388 545,48	1 216 857,78		2,50	
233	388 542,78	1 216 835,10		2,50	
234	388 540,35	1 216 821,33		2,50	
235	388 537,29	1 216 812,69		2,50	
236	388 532,25	1 216 806,75		2,50	
237	388 546,20	1 216 804,23		2,50	
238	388 562,31	1 216 799,19		2,50	
239	388 584,18	1 216 790,82		2,50	
240	388 589,49	1 216 800,09		2,50	
241	388 593,63	1 216 812,96		2,50	
242	388 590,84	1 216 825,29		2,50	
243	388 585,53	1 216 837,35		2,50	
244	388 597,32	1 216 845,72		2,50	
245	388 613,34	1 216 852,20		2,50	
246	388 637,55	1 216 866,87		2,50	
247	388 647,45	1 216 873,44		2,50	
248	388 658,70	1 216 879,74		2,50	
249	388 670,85	1 216 889,46		2,50	
250	388 679,49	1 216 896,75		2,50	
251	388 689,30	1 216 908,45		2,50	
252	388 694,16	1 216 922,67		2,50	
253	388 696,05	1 216 934,64		2,50	
254	388 695,24	1 216 947,78		2,50	
255	388 697,85	1 216 959,03		2,50	
256	388 702,17	1 216 972,44		2,50	
257	388 699,38	1 216 987,29		2,50	
258	388 704,78	1 216 999,08		2,50	
259	388 707,21	1 217 011,23		2,50	
260	388 716,03	1 217 021,04		2,50	
261	388 729,98	1 217 022,48		2,50	
262	388 742,49	1 217 024,19		2,50	
263	388 747,44	1 217 016,90		2,50	
264	388 751,31	1 217 005,65		2,50	
265	388 757,34	1 216 992,51		2,50	
266	388 764,09	1 216 988,73		2,50	
267	388 773,81	1 216 987,38		2,50	
268	388 793,25	1 216 990,44		2,50	

Раздел 2

Сведения о местоположении границ объекта					
1	2	3	4	5	6
269	388 813,50	1 216 995,21	Картометрический метод	2,50	—
270	388 834,92	1 217 001,51		2,50	
271	388 840,95	1 217 017,89		2,50	
272	388 840,95	1 217 035,26		2,50	
273	388 841,85	1 217 048,40		2,50	
274	388 841,04	1 217 057,22		2,50	
275	388 846,08	1 217 071,62		2,50	
276	388 852,38	1 217 087,55		2,50	
277	388 855,89	1 217 100,69		2,50	
278	388 863,36	1 217 111,40		2,50	
279	388 872,09	1 217 114,91		2,50	
280	388 879,56	1 217 118,42		2,50	
281	388 864,35	1 217 143,35		2,50	
282	388 863,54	1 217 144,70		2,50	
283	388 572,75	1 217 207,70		2,50	
284	388 566,90	1 217 311,83		2,50	
285	388 553,13	1 217 320,92		2,50	
286	388 540,80	1 217 321,19		2,50	
287	388 528,47	1 217 323,26		2,50	
288	388 503,90	1 217 326,41		2,50	
289	388 476,09	1 217 332,80		2,50	
290	388 465,38	1 217 335,68		2,50	
291	388 455,57	1 217 337,30		2,50	
292	388 446,75	1 217 339,28		2,50	
293	388 426,77	1 217 343,24		2,50	
294	388 413,99	1 217 344,86		2,50	
295	388 404,27	1 217 347,92		2,50	
296	388 391,40	1 217 359,26		2,50	
297	388 383,93	1 217 370,96		2,50	
298	388 371,06	1 217 387,25		2,50	
299	388 360,80	1 217 396,97		2,50	
300	388 355,40	1 217 404,53		2,50	
301	388 344,33	1 217 411,91		2,50	
302	388 328,58	1 217 417,31		2,50	
303	388 306,35	1 217 420,73		2,50	
304	388 296,36	1 217 426,76		2,50	
305	388 288,35	1 217 437,56		2,50	
306	388 281,60	1 217 449,26		2,50	
307	388 276,83	1 217 459,97		2,50	
308	388 272,06	1 217 468,70		2,50	
309	388 267,92	1 217 477,79		2,50	
310	388 263,96	1 217 486,52		2,50	
311	388 258,02	1 217 496,42		2,50	
312	388 249,29	1 217 523,69		2,50	
313	388 241,82	1 217 545,11		2,50	
314	388 239,57	1 217 560,86		2,50	
315	388 235,25	1 217 583,63		2,50	
316	388 232,64	1 217 595,42		2,50	
317	388 224,45	1 217 622,51		2,50	
318	388 213,38	1 217 647,62		2,50	
319	388 208,70	1 217 660,67		2,50	
320	388 201,59	1 217 680,56		2,50	
321	388 191,96	1 217 697,66		2,50	
322	388 199,02	1 217 716,20		0,07	
323	388 209,45	1 217 760,31		0,07	

Раздел 2

Сведения о местоположении границ объекта					
1	2	3	4	5	6
324	388 196,62	1 217 773,15	Картометрический метод	0,07	—
325	388 160,52	1 217 785,18		0,07	
326	388 157,32	1 217 802,02		0,07	
327	388 150,08	1 217 811,21		0,07	
328	388 112,92	1 217 846,99		0,07	
329	388 063,51	1 217 870,18		0,07	
330	387 991,91	1 217 969,01		0,07	
331	387 968,21	1 218 040,61		0,07	
332	388 030,23	1 218 090,02		0,07	
333	387 983,34	1 218 176,74		0,07	
334	387 981,32	1 218 220,10		0,07	
335	387 980,73	1 218 226,50		2,50	
336	387 962,79	1 218 207,44		0,07	
337	387 949,39	1 218 184,78		0,07	
338	387 914,37	1 218 131,21		0,07	
339	387 906,13	1 218 158,00		0,07	
340	387 863,89	1 218 269,25		0,07	
341	387 772,20	1 218 237,32		0,07	
342	387 749,54	1 218 287,80		0,07	
343	387 729,97	1 218 311,49		0,07	
344	387 709,36	1 218 324,88		0,07	
345	387 688,76	1 218 342,40		0,07	
346	387 688,76	1 218 363,00		0,07	
347	387 693,91	1 218 380,51		0,07	
348	387 721,73	1 218 401,12		0,07	
349	387 759,84	1 218 425,84		0,07	
350	387 863,89	1 218 506,19		0,07	
351	387 960,73	1 218 580,37		0,07	
352	387 970,48	1 218 588,48		2,50	
353	387 954,00	1 218 601,71		2,50	
354	387 946,31	1 218 595,71		0,07	
355	387 920,02	1 218 572,45		0,07	
356	387 907,94	1 218 592,08		0,07	
357	387 892,84	1 218 599,62		0,07	
358	387 877,75	1 218 596,60		0,07	
359	387 874,73	1 218 580,00		0,07	
360	387 889,82	1 218 551,32		0,07	
361	387 805,73	1 218 495,85		0,07	
362	387 746,81	1 218 458,39		0,07	
363	387 704,14	1 218 407,90		0,07	
364	387 661,45	1 218 382,30		0,07	
365	387 647,53	1 218 379,52		0,07	
366	387 620,62	1 218 388,79		0,07	
367	387 569,59	1 218 426,84		0,07	
368	387 561,89	1 218 439,34		2,50	
369	387 558,18	1 218 437,91		2,50	
370	387 550,26	1 218 442,41		2,50	
371	387 540,09	1 218 455,46		2,50	
372	387 528,30	1 218 471,66		2,50	
373	387 517,32	1 218 485,70		2,50	
374	387 512,55	1 218 493,26		2,50	
375	387 505,26	1 218 501,00		2,50	
376	387 491,31	1 218 519,99		2,50	
377	387 481,05	1 218 534,93		2,50	
378	387 475,56	1 218 543,03		2,50	

Раздел 2

Сведения о местоположении границ объекта					
1	2	3	4	5	6
379	387 472,14	1 218 551,67	Картометрический метод	2,50	—
380	387 466,11	1 218 559,68		2,50	
381	387 457,47	1 218 564,27		2,50	
382	387 447,03	1 218 563,91		2,50	
383	387 437,31	1 218 557,88		2,50	
384	387 437,49	1 218 553,29		2,50	
385	387 436,59	1 218 552,57		2,50	
386	387 434,43	1 218 552,66		2,50	
387	387 432,09	1 218 554,01		2,50	
388	387 430,02	1 218 554,91		2,50	
389	387 427,86	1 218 556,17		2,50	
390	387 423,63	1 218 556,35		2,50	
391	387 421,56	1 218 555,00		2,50	
392	387 419,94	1 218 553,47		2,50	
393	387 418,59	1 218 551,04		2,50	
394	387 418,41	1 218 549,24		2,50	
395	387 419,31	1 218 547,53		2,50	
396	387 420,66	1 218 542,67		2,50	
397	387 423,90	1 218 533,22		2,50	
398	387 425,52	1 218 527,19		2,50	
399	387 426,60	1 218 522,60		2,50	
400	387 427,68	1 218 516,57		2,50	
401	387 428,58	1 218 512,79		2,50	
402	387 429,75	1 218 510,54		2,50	
403	387 431,19	1 218 508,65		2,50	
404	387 432,72	1 218 507,57		2,50	
405	387 434,16	1 218 507,21		2,50	
406	387 441,99	1 218 507,21		2,50	
407	387 443,79	1 218 506,76		2,50	
408	387 445,77	1 218 505,41		2,50	
409	387 447,57	1 218 504,06		2,50	
410	387 449,37	1 218 501,63		2,50	
411	387 449,37	1 218 495,51		2,50	
412	387 448,65	1 218 493,98		2,50	
413	387 448,02	1 218 491,82		2,50	
414	387 447,39	1 218 489,57		2,50	
415	387 447,57	1 218 487,50		2,50	
416	387 448,65	1 218 484,53		2,50	
417	387 450,45	1 218 482,28		2,50	
418	387 452,52	1 218 480,57		2,50	
419	387 459,27	1 218 477,96		2,50	
420	387 472,05	1 218 473,73		2,50	
421	387 478,26	1 218 471,39		2,50	
422	387 481,23	1 218 469,59		2,50	
423	387 485,82	1 218 466,62		2,50	
424	387 488,61	1 218 464,10		2,50	
425	387 489,87	1 218 461,58		2,50	
426	387 490,77	1 218 459,24		2,50	
427	387 490,86	1 218 456,99		2,50	
428	387 490,86	1 218 455,10		2,50	
429	387 489,69	1 218 453,39		2,50	
430	387 487,62	1 218 450,33		2,50	
431	387 486,54	1 218 447,72		2,50	
432	387 484,56	1 218 445,11		2,50	
433	387 484,38	1 218 442,95		2,50	

Раздел 2

Сведения о местоположении границ объекта					
1	2	3	4	5	6
434	387 485,73	1 218 441,15	Картометрический метод	2,50	—
435	387 487,17	1 218 439,80		2,50	
436	387 494,91	1 218 408,66		2,50	
437	387 477,09	1 218 421,71		2,50	
438	387 466,98	1 218 428,49		2,50	
439	387 455,20	1 218 436,12		2,50	
440	387 423,99	1 218 455,50		2,50	
441	387 399,24	1 218 468,15		2,50	
442	387 395,19	1 218 473,82		2,50	
1	387 393,57	1 218 477,51		2,50	
3. Сведения о характерных точках части (частей) границы объекта					
1	2	3	4	5	6
—	—	—	—	—	—

Раздел 3

Сведения о местоположении измененных (уточненных) границ объекта

1. Система координат	СК кадастрового округа
-----------------------------	------------------------

2. Сведения о характерных точках границ объекта

Обозначение характерных точек границы	Существующие координаты, м		Измененные (уточненные) координаты, м		Метод определения координат характерной точки	Средняя квадратическа я погрешность положения характерной точки (Mt), м	Описание обозначения точки на местности (при наличии)
	X	Y	X	Y			
1	2	3	4	5	6	7	8
—	—	—	—	—	—	—	—
3. Сведения о характерных точках части (частей) границы объекта							
1	2	3	4	5	6	7	8
—	—	—	—	—	—	—	—



Масштаб 1:3 000

- Используемые условные знаки и обозначения:
- Существующая часть границ, отмеченная в ГРП сведениях о которой достаточно для определения ее местоположения
 - План, образующий часть границ, сведения о которой достаточно для определения ее местоположения
 - границы кадастровых кварталов
 - обозначение кадастровых кварталов
 - обозначение земельных участков, выделенных в ГРП
 - Обозначение ковра характерной точки контура

Подпись *Курт* Дата « 20 » июля 20 19 г.

Место для оттиска печати лица, составившего описание местоположения границ объекта



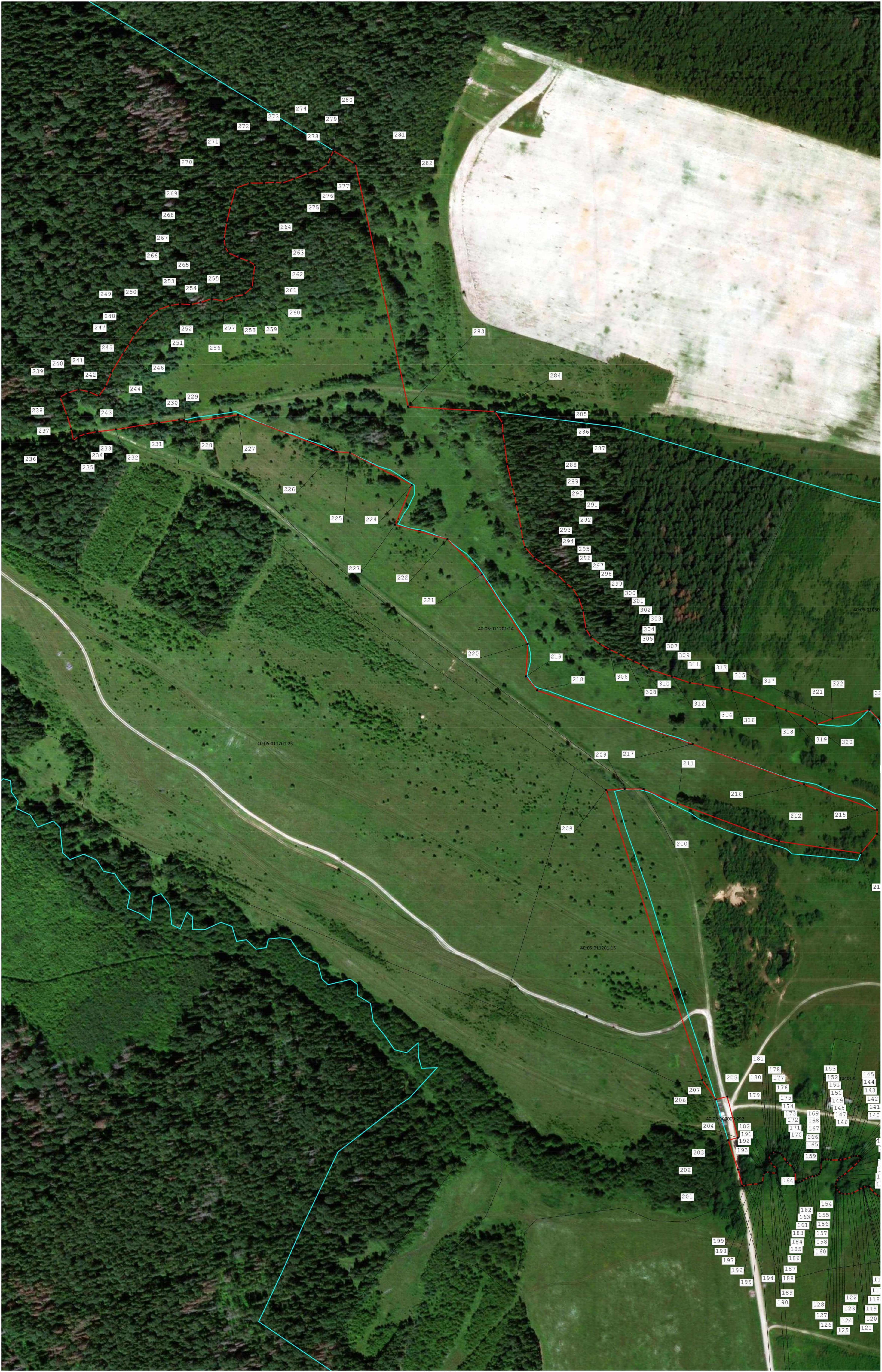

Масштаб 1:1 700

- Используемые условные знаки и обозначения:**
- Существующая часть границы, внесенная в ЕПРН сведения о которой достаточны для определения ее местоположения
 - Новая образованная часть границы, сведения о которой достаточны для определения ее местоположения;
 - граница кадастрового квартала
 - обозначение кадастрового квартала
 - обозначение земельного участка включенного в ЕПРН
 - Обозначение номера характерной точки контура

Подпись _____ Дата « 20 » _____ июня 20 19 ____ г.

Место для отиска печати лица, составившего описание местоположения границ объекта





Масштаб 1:1 500

- Используемые условные знаки и обозначения:
- Существующая часть границы, сведения о которой достаточны для определения ее местоположения
 - Плановая часть границы, сведения о которой достаточны для определения ее местоположения
 - Границы кадастрового квартала
 - Обозначение кадастрового квартала
 - Обозначение земельного участка включенного в ЕПРН
 - Обозначение номера характерной точки контура

Подпись _____ Дата « 20 » июня 20 19 г.

Место для отпечатки знака, составившего описание местоположения границ объекта



Прохождение границы		Описание прохождения границы
от точки	до точки	
1	2	3
1	2	
2	3	
3	4	
4	5	
5	6	
6	7	
7	8	
8	9	
9	10	
10	11	
11	12	
12	13	
13	14	
14	15	
15	16	
16	17	
17	18	
18	19	
19	20	
20	21	
21	22	
22	23	
23	24	
24	25	
25	26	
26	27	
27	28	
28	29	
29	30	
30	31	
31	32	
32	33	
33	34	
34	35	
35	36	
36	37	
37	38	
38	39	
39	40	
40	41	
41	42	
42	43	
43	44	
44	45	
45	46	
46	47	
47	48	
48	49	
49	50	
50	51	
51	52	
52	53	
53	54	
54	55	
55	56	

земли лесного фонда

1	2	3
56	57	
57	58	
58	59	
59	60	
60	61	
61	62	
62	63	
63	64	
64	65	
65	66	
66	67	
67	68	
68	69	
69	70	
70	71	
71	72	
72	73	
73	74	
74	75	
75	76	
76	77	
77	78	
78	79	
79	80	
80	81	
81	82	
82	83	
83	84	
84	85	
85	86	
86	87	
87	88	
88	89	
89	90	
90	91	
91	92	
92	93	
93	94	
94	95	
95	96	
96	97	
97	98	
98	99	
99	100	
100	101	
101	102	
102	103	
103	104	
104	105	
105	106	
106	107	
107	108	
108	109	
109	110	
110	111	
111	112	
112	113	

земли лесного фонда

1	2	3
113	114	земли лесного фонда
114	115	
115	116	
116	117	
117	118	
118	119	
119	120	
120	121	
121	122	
122	123	
123	124	
124	125	
125	126	
126	127	
127	128	
128	129	
129	130	
130	131	
131	132	
132	133	
133	134	
134	135	
135	136	
136	137	
137	138	
138	139	
139	140	
140	141	
141	142	
142	143	
143	144	
144	145	
145	146	
146	147	
147	148	
148	149	
149	150	
150	151	
151	152	
152	153	
153	154	
154	155	
155	156	
156	157	
157	158	
158	159	
159	160	
160	161	
161	162	
162	163	
163	164	
164	165	
165	166	
166	167	
167	168	
168	169	
169	170	

1	2	3
170	171	земли лесного фонда
171	172	
172	173	
173	174	
174	175	
175	176	
176	177	
177	178	
178	179	
179	180	
180	181	
181	182	
182	183	
183	184	
184	185	
185	186	
186	187	
187	188	
188	189	
189	190	
190	191	
191	192	
192	193	
193	194	
194	195	
195	196	
196	197	
197	198	
198	199	
199	200	
200	201	
201	202	
202	203	
203	204	земельный участок 40:05:0000000:292
204	205	
205	206	
206	207	земли сельскохозяйственного назначения
207	208	
208	209	
209	210	земельныйучасток 40:05:011201:14
210	211	
211	212	
212	213	
213	214	
214	215	
215	216	
216	217	
217	218	
218	219	
219	220	
220	221	
221	222	
222	223	
223	224	
224	225	
225	226	
226	227	

1	2	3
227	228	земельныйучасток 40:05:011201:14
228	229	земли сельскохозяйственного назначения
229	230	
230	231	
231	232	
232	233	
233	234	земли лесного фонда
234	235	
235	236	
236	237	
237	238	
238	239	
239	240	
240	241	
241	242	
242	243	
243	244	
244	245	
245	246	земли сельскохозяйственного назначения
246	247	
247	248	
248	249	
249	250	
250	251	
251	252	
252	253	
253	254	
254	255	
255	256	
256	257	земли лесного фонда
257	258	
258	259	
259	260	
260	261	
261	262	
262	263	
263	264	
264	265	
265	266	
266	267	
267	268	
268	269	
269	270	
270	271	
271	272	
272	273	
273	274	
274	275	
275	276	
276	277	
277	278	
278	279	
279	280	
280	281	
281	282	
282	283	земли сельскохозяйственного назначения
283	284	

1	2	3
284	285	земли сельскохозяйственного назначения
285	286	
286	287	
287	288	
288	289	
289	290	
290	291	
291	292	
292	293	
293	294	
294	295	
295	296	
296	297	
297	298	
298	299	
299	300	
300	301	
301	302	
302	303	
303	304	
304	305	
305	306	
306	307	
307	308	
308	309	
309	310	
310	311	
311	312	
312	313	
313	314	
314	315	
315	316	
316	317	
317	318	
318	319	
319	320	
320	321	
321	322	земельный участок 40:05:010501:3
322	323	
323	324	
324	325	земли населенных пунктов
325	326	
326	327	
327	328	земельный участок 40:05:010501:4
328	329	
329	330	
330	331	
331	332	
332	333	
333	334	земли населенных пунктов
334	335	
335	336	
336	337	земельный участок 40:05:010401:2
337	338	
338	339	
339	340	
340	341	

1	2	3
341	342	земельный участок 40:05:010401:2
342	343	
343	344	
344	345	
345	346	
346	347	
347	348	
348	349	
349	350	
350	351	
351	352	земли населенных пунктов
352	353	
353	354	
354	355	земельный участок 40:05:011201:16
355	356	
356	357	
357	358	
358	359	
359	360	
360	361	
361	362	
362	363	
363	364	
364	365	
365	366	
366	367	земли населенных пунктов
367	368	
368	369	
369	370	
370	371	
371	372	
372	373	
373	374	
374	375	
375	376	
376	377	
377	378	
378	379	
379	380	
380	381	
381	382	
382	383	
383	384	
384	385	
385	386	
386	387	
387	388	
388	389	
389	390	
390	391	
391	392	
392	393	
393	394	
394	395	
395	396	
396	397	
397	398	

1	2	3
398	399	земли населенных пунктов
399	400	
400	401	
401	402	
402	403	
403	404	
404	405	
405	406	
406	407	
407	408	
408	409	
409	410	
410	411	
411	412	
412	413	
413	414	
414	415	
415	416	
416	417	
417	418	
418	419	
419	420	
420	421	
421	422	
422	423	
423	424	
424	425	
425	426	
426	427	
427	428	
428	429	
429	430	
430	431	
431	432	
432	433	
433	434	
434	435	
435	436	
436	437	
437	438	
438	439	
439	440	
440	441	
441	442	
442	1	