Приложение 1

_____

_____

_____

_____

_____

от «___» _____ 2024 г. №____

ОБЩЕСТВО С ОГРАНИЧЕННОЙ ОТВЕТСТВЕННОСТЬЮ
«КАЛУЖСКИЕ ПРОСТОРЫ»
(ООО «Калужские просторы»)

ИНН 4027102896; КПП 402701001 248000, г. Калуга, ул. Кирова, д.29, офис 326
Тел/факс: (4842) 50-68-13, тел. (920)8808810
E-mail: kaluga-prostori@mail.ru

ПРОЕКТ ПЛАНИРОВКИ ТЕРРИТОРИИ И ПРОЕКТ МЕЖЕВАНИЯ ТЕРРИТОРИИ ЛИНЕЙНОГО ОБЪЕКТА

«Уличные газопроводы дер. Ряполово Думиничского района Калужской области»
(код стройки 40-8.2-1)

57-ОППЗ-К22-3-ППТ / ПМТ

ПРОЕКТ ПЛАНИРОВКИ ТЕРРИТОРИИ

ОСНОВНАЯ ЧАСТЬ

Том 1

Заказчик: АО «Газпром газораспределение Калуга»

Генеральный директор
ООО «Калужские просторы» **И. А. Степкин**

Изм.	№ док.	Подп.	Дата

г.Калуга
2024 г.

Взам. инв. №

Подпись и дата

Инв. № подл.

Основная часть проекта планировки территории включает в себя:

Раздел 1	«Проект планировки территории. Графическая часть».
Раздел 2	«Положение о размещении линейных объектов».

Взам. инв. №

Подпись и дата

Инв. № подл.

Раздел 1

«Проект планировки территории. Графическая часть»

Взам. инв. №	
Подпись и дата	
Инв. № подл.	

ЛИНИЯ СОВМЕЩЕНИЯ ЛИСТ 2
ЛИНИЯ СОВМЕЩЕНИЯ ЛИСТ 1

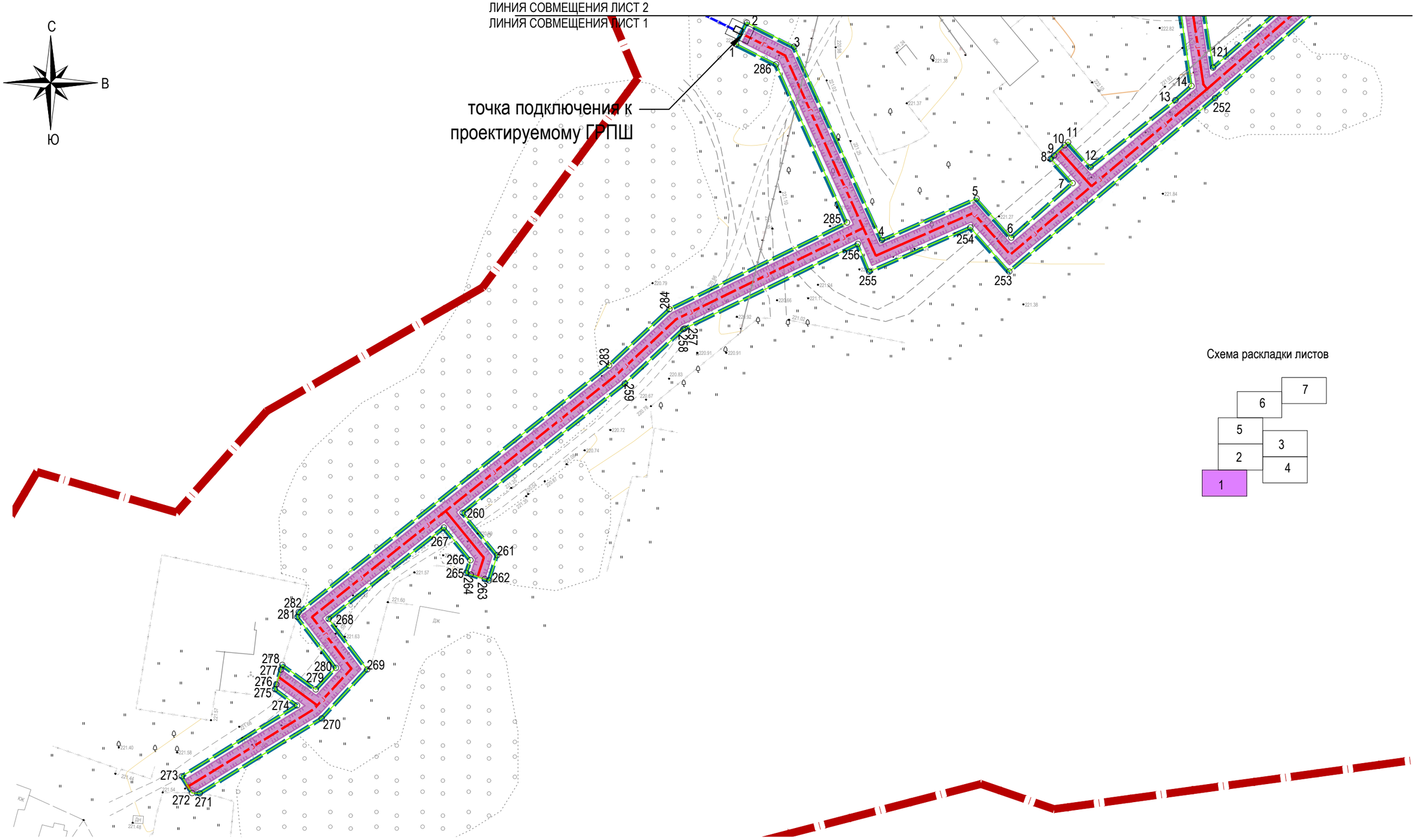

Схема раскладки листов

Условные обозначения:

- границы территорий проекта планировки
- характерные точки границ зоны планируемого размещения линейного объекта
- номера характерных точек границы зоны планируемого размещения линейного объекта (1,2,3...,n)
- проектируемый газопровод низкого давления
- зона планируемого размещения линейного объекта
- границы зон с особыми условиями использования территорий, подлежащие установлению в связи с размещением линейных объектов
- граница населенного пункта -дер. Ряполово Думиничского района Калужской области, сведения о которой не содержатся в ЕГРН, данные из Генерального плана сельского поселения "Село Маклаки" , утвержденного Решением Районного Собрания представителей МР "Думиничского района" от 16.06.2015 №24

Инженерные сети:

- линия электропередач ВЛ-0.4 кВ, ВЛ10-кВ

Примечание:

1 - Установление красных линий для линейного объекта - газопровода не предусмотрено действующим градостроительным законодательством
2 - Отмена существующих красных линий не предусмотрена
3 - Система координат - МСК-40, зона 1

Изм.	Кол. уч.	Лист.	№ док.	Подпись	Дата	57-ООПЗ-К22-3-ПТТ		
						«Уличные газопроводы дер. Ряполово Думиничского района Калужской области» (код объекта 40-8.2-1)		
Составил		Петренко И.А.			06.2024	Основная часть проекта планировки территории. Графическая часть	Стадия	Лист	Листов
Проверил		Степкин И.А.			06.2024		П	1	7
						Чертеж красных линий. Чертеж границ зон планируемого размещения линейных объектов, масштаб 1:1000	ООО "Калужские просторы" ИНН4027102896 А3 420х297	

ЛИНИЯ СОВМЕЩЕНИЯ ЛИСТ 5
ЛИНИЯ СОВМЕЩЕНИЯ ЛИСТ 2

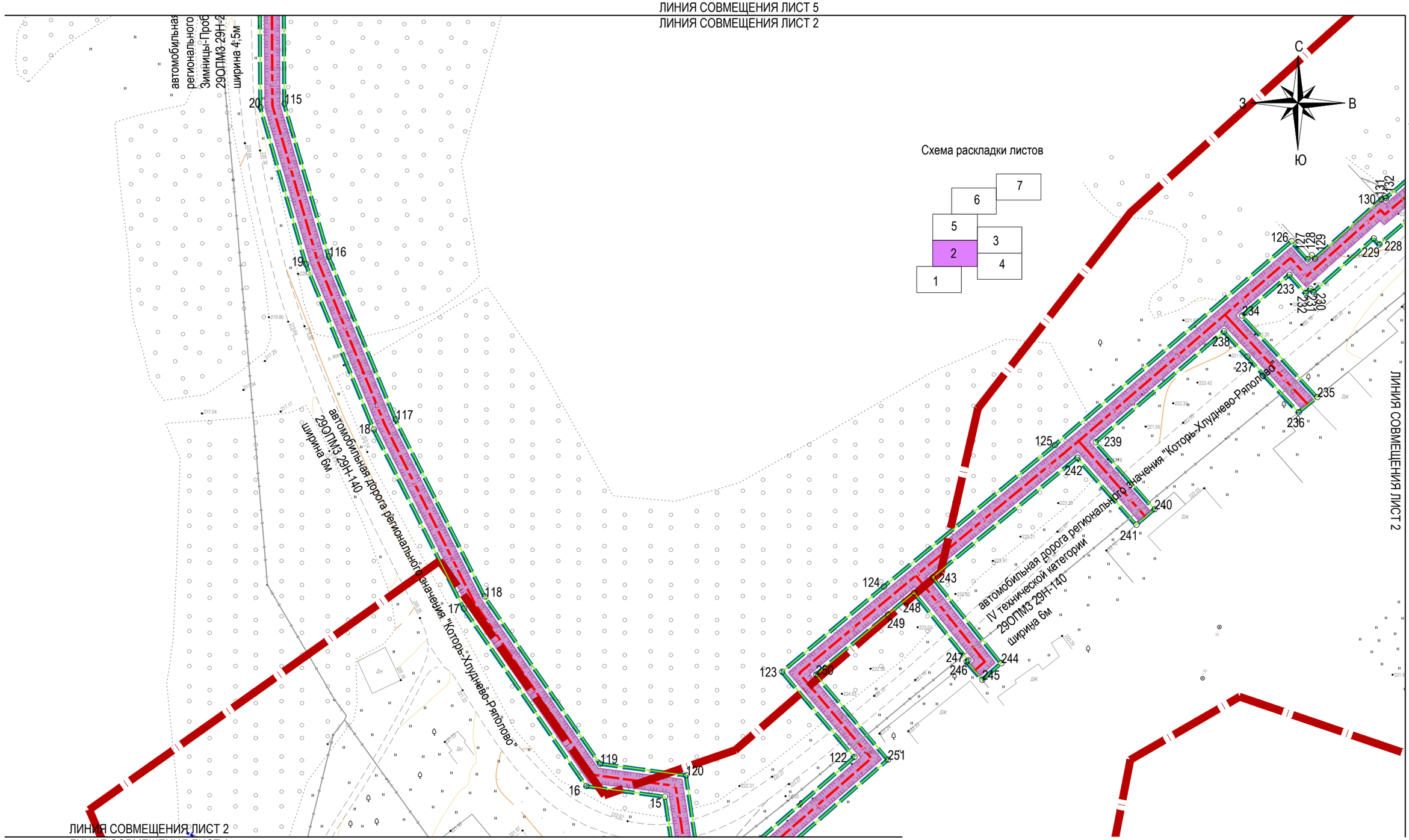

ЛИНИЯ СОВМЕЩЕНИЯ ЛИСТ 2
ЛИНИЯ СОВМЕЩЕНИЯ ЛИСТ 1

Условные обозначения:

- границы территорий проекта планировки
- характерные точки границ зоны планируемого размещения линейного объекта
- номера характерных точек границы зоны планируемого размещения линейного объекта (1,2,3...,n)
- проектируемый газопровод низкого давления
- зона планируемого размещения линейного объекта
- границы зон с особыми условиями использования территорий, подлежащие установлению в связи с размещением линейных объектов
- граница населенного пункта -дер. Ряполово Думиничского района Калужской области, сведения о которой не содержатся в ЕГРН, данные из Генерального плана сельского поселения "Село Маклаки" , утвержденного Решением Районного Собрания представителей МР "Думиничского района" от 16.06.2015 №24

Инженерные сети:

- линия электропередач ВЛ-0.4 кВ, ВЛ10-кВ

Примечание:

1 - Установление красных линий для линейного объекта - газопровода не предусмотрено действующим градостроительным законодательством
2 - Отмена существующих красных линий не предусмотрена
3 - Система координат - МСК-40, зона 1

Изм.	Кол. уч.	Лист.	№ док.	Подпись	Дата
Составил		Петренко И.А.			06.2024
Проверил		Степкин И.А.			06.2024

57-ООПЗ-К22-3-ПТТ

«Уличные газопроводы дер. Ряполово Думиничского района Калужской области» (код объекта 40-8.2-1)

Основная часть проекта планировки территории. Графическая часть

Стадия	Лист	Листов
П	2	7

Чертеж красных линий. Чертеж границ зон планируемого размещения линейных объектов, масштаб 1:1000

ООО "Калужские просторы"
ИНН4027102896

А3 420х297

Схема раскладки листов

ЛИНИЯ СОВМЕЩЕНИЯ ЛИСТ 3

ЛИНИЯ СОВМЕЩЕНИЯ ЛИСТ 5

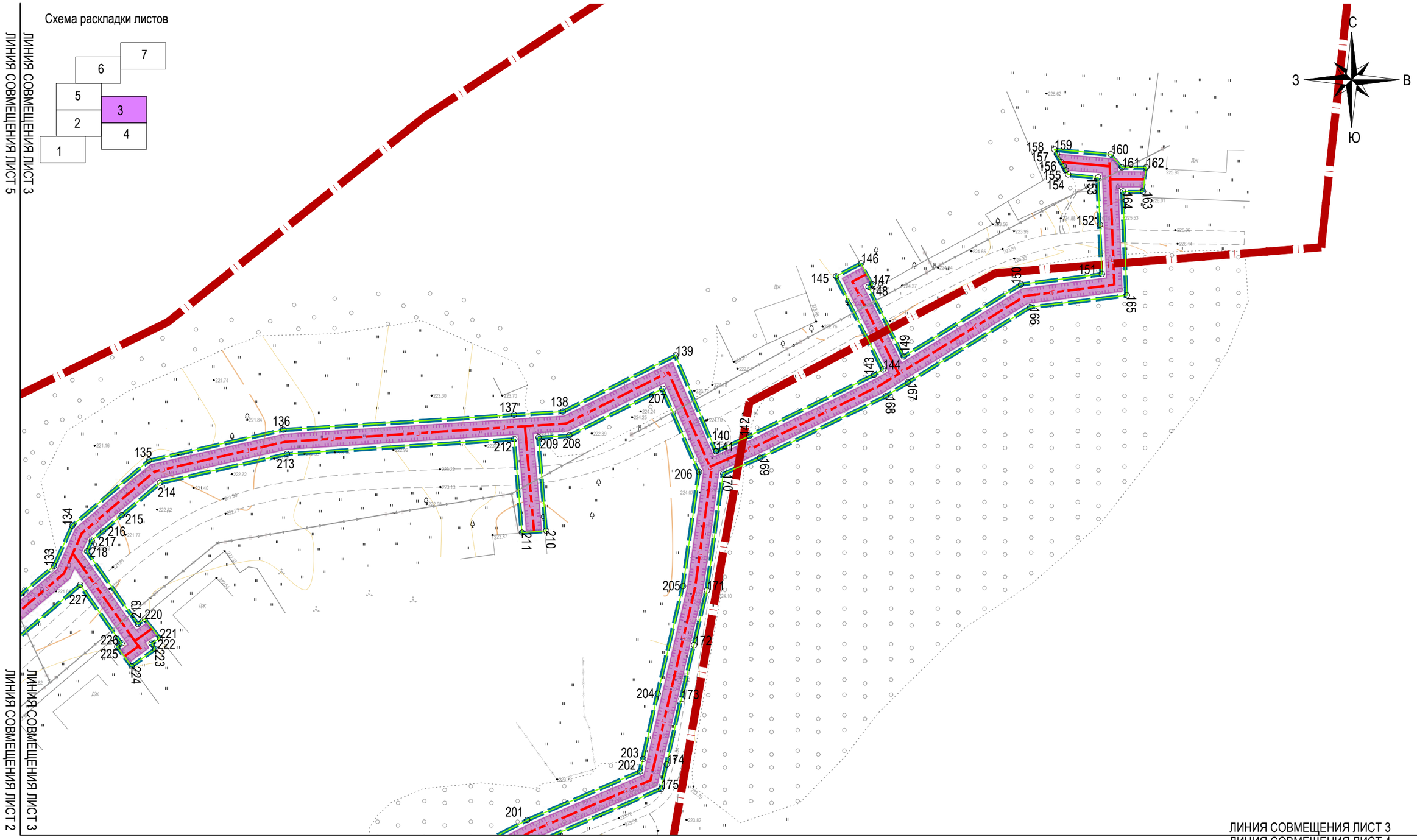

ЛИНИЯ СОВМЕЩЕНИЯ ЛИСТ 2

ЛИНИЯ СОВМЕЩЕНИЯ ЛИСТ 3

ЛИНИЯ СОВМЕЩЕНИЯ ЛИСТ 3

ЛИНИЯ СОВМЕЩЕНИЯ ЛИСТ 4

Условные обозначения:

- границы территорий проекта планировки
- характерные точки границ зоны планируемого размещения линейного объекта
- номера характерных точек границы зоны планируемого размещения линейного объекта (1,2,3...,n)
- проектируемый газопровод низкого давления
- зона планируемого размещения линейного объекта
- границы зон с особыми условиями использования территорий, подлежащие установлению в связи с размещением линейных объектов
- граница населенного пункта -дер. Ряполово Думиничского района Калужской области, сведения о которой не содержатся в ЕГРН, данные из Генерального плана сельского поселения "Село Маклаки" , утвержденного Решением Районного Собрания представителей МР "Думиничского района" от 16.06.2015 №24

Инженерные сети:

- линия электропередач ВЛ-0.4 кВ, ВЛ10-кВ

Примечание:

1 - Установление красных линий для линейного объекта - газопровода не предусмотрено действующим градостроительным законодательством

2 - Отмена существующих красных линий не предусмотрена

3 - Система координат - МСК-40, зона 1

Изм.	Кол. уч.	Лист.	№ док.	Подпись	Дата
Составил		Петренко И.А.			06.2024
Проверил		Степкин И.А.			06.2024

57-ООПЗ-К22-3-ППТ

«Уличные газопроводы дер. Ряполово Думиничского района Калужской области» (код объекта 40-8.2-1)

Основная часть проекта планировки территории. Графическая часть

Стадия	Лист	Листов
П	3	7

Чертеж красных линий. Чертеж границ зон планируемого размещения линейных объектов, масштаб 1:1000

ООО "Калужские просторы"
ИНН4027102896

А3 420х297

ЛИНИЯ СОВМЕЩЕНИЯ ЛИСТ 3
ЛИНИЯ СОВМЕЩЕНИЯ ЛИСТ 4

ЛИНИЯ СОВМЕЩЕНИЯ ЛИСТ 1

ЛИНИЯ СОВМЕЩЕНИЯ ЛИСТ 4

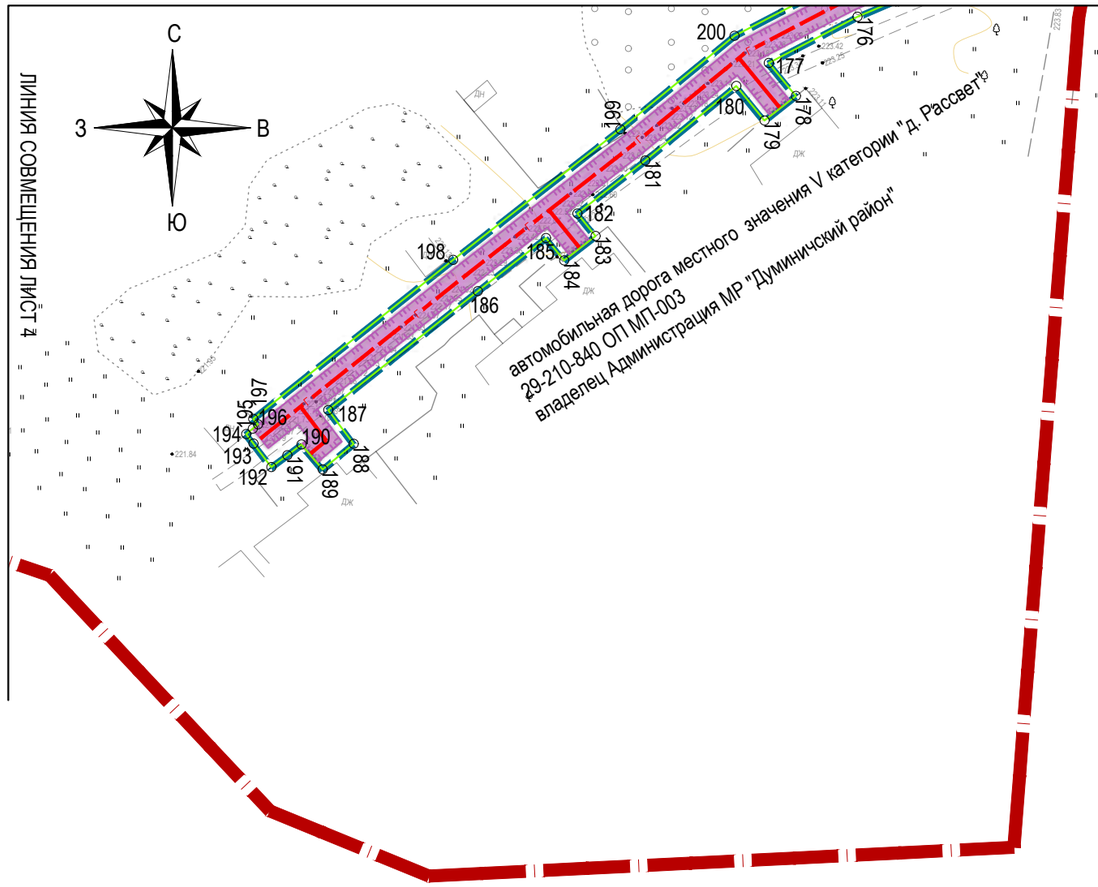

Схема раскладки листов

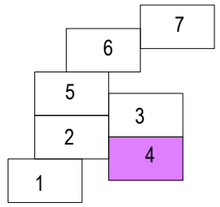

Условные обозначения:

- границы территорий проекта планировки
- характерные точки границ зоны планируемого размещения линейного объекта
1,2,3...,n - номера характерных точек границы зоны планируемого размещения линейного объекта
- проектируемый газопровод низкого давления
- зона планируемого размещения линейного объекта
- границы зон с особыми условиями использования территорий, подлежащие установлению в связи с размещением линейных объектов
- граница населенного пункта -дер. Ряполово Думиничского района Калужской области, сведения о которой не содержатся в ЕГРН, данные из Генерального плана сельского поселения "Село Маклаки" , утвержденного Решением Районного Собрания представителей МР "Думиничского района" от 16.06.2015 №24

Инженерные сети:

- линия электропередач ВЛ-0.4 кВ, ВЛ10-кВ

Примечание:

1 - Установление красных линий для линейного объекта - газопровода не предусмотрено действующим градостроительным законодательством
2 - Отмена существующих красных линий не предусмотрена
3 - Система координат - МСК-40, зона 1

Изм.	Кол. уч.	Лист.	№ док.	Подпись	Дата
Составил		Петренко И.А.			06.2024
Проверил		Степкин И.А.			06.2024

57-ООПЗ-К22-3-ПТТ

«Уличные газопроводы дер. Ряполово Думиничского района Калужской области» (код объекта 40-8.2-1)

Основная часть проекта планировки территории. Графическая часть	Стадия	Лист	Листов
	П	4	7

Чертеж красных линий. Чертеж границ зон планируемого размещения линейных объектов, масштаб 1:1000

ООО "Калужские просторы"
ИНН4027102896

А3 420х297

Схема раскладки листов

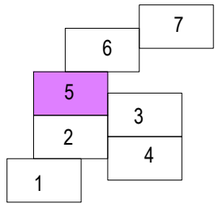

ЛИНИЯ СОВМЕЩЕНИЯ ЛИСТ 6

ЛИНИЯ СОВМЕЩЕНИЯ ЛИСТ 5

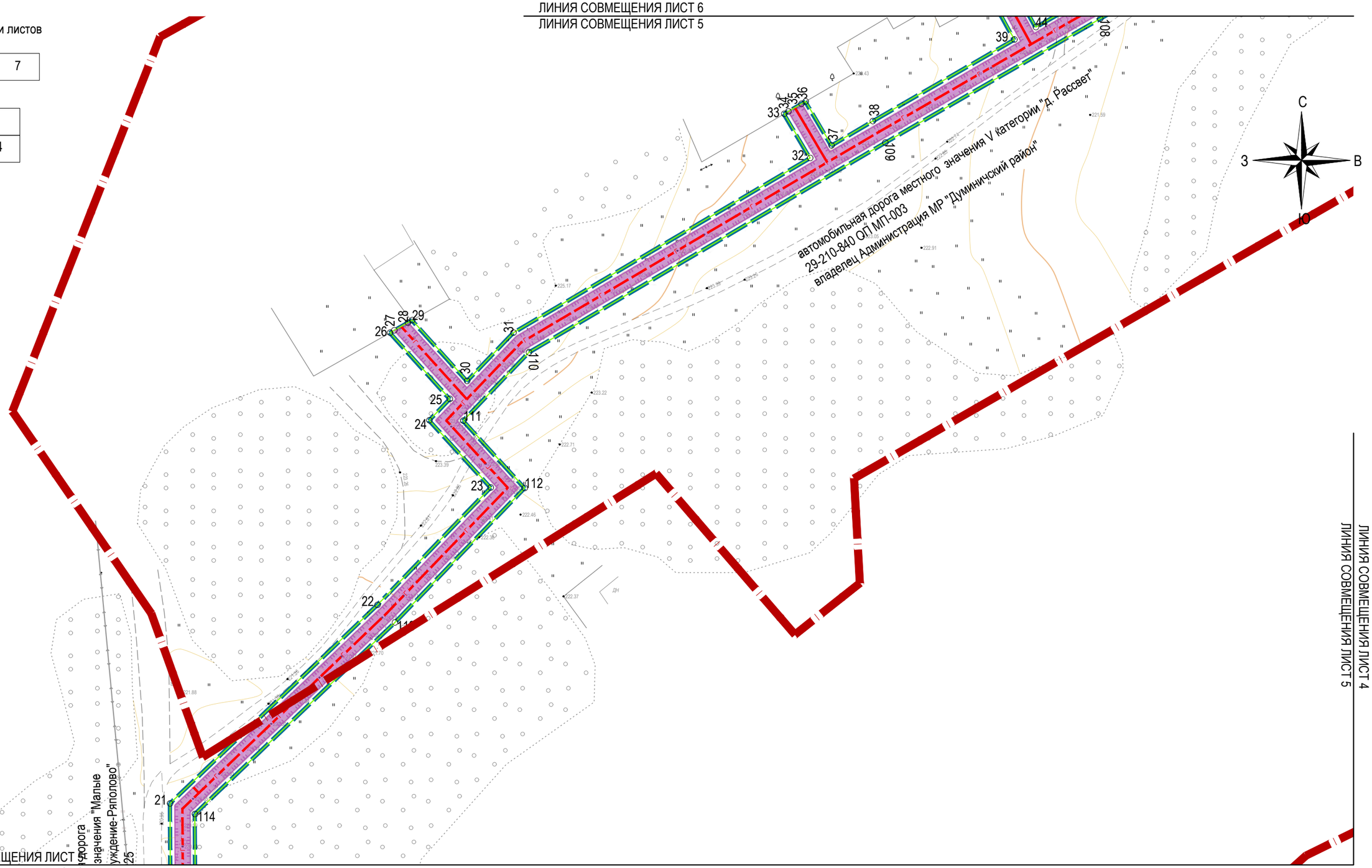

ЛИНИЯ СОВМЕЩЕНИЯ ЛИСТ 4

ЛИНИЯ СОВМЕЩЕНИЯ ЛИСТ 5

ЛИНИЯ СОВМЕЩЕНИЯ ЛИСТ 3

Условные обозначения:

- границы территорий проекта планировки
- характерные точки границ зоны планируемого размещения линейного объекта
- номера характерных точек границы зоны планируемого размещения линейного объекта (1,2,3...,n)
- проектируемый газопровод низкого давления
- зона планируемого размещения линейного объекта
- границы зон с особыми условиями использования территорий, подлежащие установлению в связи с размещением линейных объектов
- граница населенного пункта -дер. Ряполово Думиничского района Калужской области, сведения о которой не содержатся в ЕГРН, данные из Генерального плана сельского поселения "Село Маклаки" , утвержденного Решением Районного Собрания представителей МР "Думиничского района" от 16.06.2015 №24

Инженерные сети:

- линия электропередач ВЛ-0.4 кВ, ВЛ10-кВ

Примечание:

1 - Установление красных линий для линейного объекта - газопровода не предусмотрено действующим градостроительным законодательством

2 - Отмена существующих красных линий не предусмотрена

3 - Система координат - МСК-40, зона 1

Изм.	Кол. уч.	Лист.	№ док.	Подпись	Дата
Составил		Петренко И.А.			06.2024
Проверил		Степкин И.А.			06.2024

57-ООПЗ-К22-3-ППТ

«Уличные газопроводы дер. Ряполово Думиничского района Калужской области» (код объекта 40-8.2-1)

Основная часть проекта планировки территории. Графическая часть

Стадия	Лист	Листов
П	5	7

Чертеж красных линий. Чертеж границ зон планируемого размещения линейных объектов, масштаб 1:1000

ООО "Калужские просторы"
ИНН4027102896

А3 420х297

Схема раскладки листов

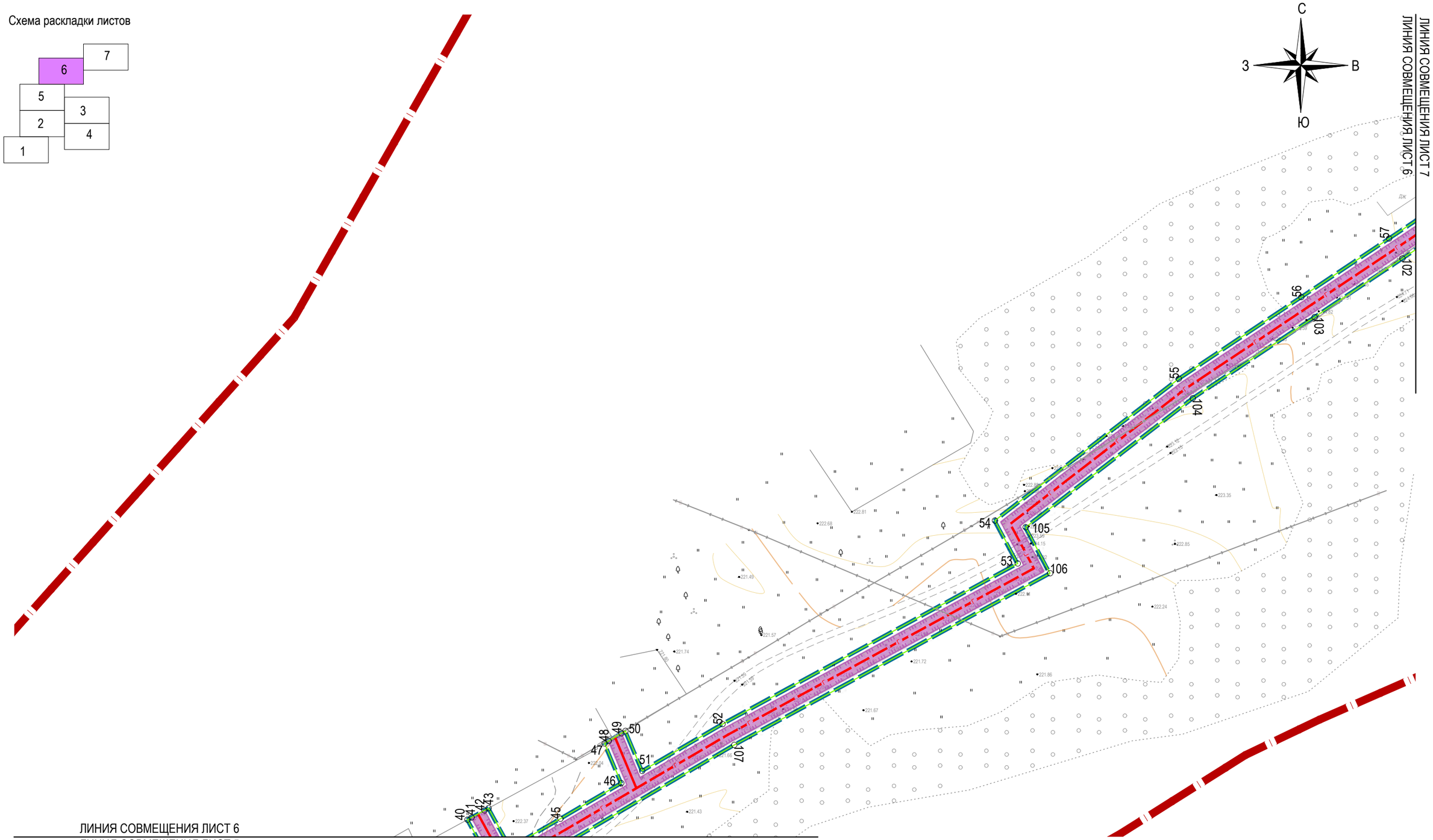

Условные обозначения:

- границы территорий проекта планировки
- характерные точки границ зоны планируемого размещения линейного объекта
- номера характерных точек границы зоны планируемого размещения линейного объекта
- проектируемый газопровод низкого давления
- зона планируемого размещения линейного объекта
- границы зон с особыми условиями использования территорий, подлежащие установлению в связи с размещением линейных объектов
- граница населенного пункта -дер. Ряполово Думиничского района Калужской области, сведения о которой не содержатся в ЕГРН, данные из Генерального плана сельского поселения "Село Маклаки" , утвержденного Решением Районного Собрания представителей МР "Думиничского района" от 16.06.2015 №24

1,2,3...,n

Инженерные сети:

- линия электропередач ВЛ-0.4 кВ, ВЛ10-кВ

Примечание:

1 - Установление красных линий для линейного объекта - газопровода не предусмотрено действующим градостроительным законодательством

2 - Отмена существующих красных линий не предусмотрена

3 - Система координат - МСК-40, зона 1

Изм.	Кол. уч.	Лист.	№ док.	Подпись	Дата
Составил		Петренко И.А.			06.2024
Проверил		Степкин И.А.			06.2024

57-ООПЗ-К22-3-ППТ

«Уличные газопроводы дер. Ряполово Думиничского района Калужской области» (код объекта 40-8.2-1)

Основная часть проекта планировки территории. Графическая часть	Стадия	Лист	Листов
	П	6	7

Чертеж красных линий. Чертеж границ зон планируемого размещения линейных объектов, масштаб 1:1000

ООО "Калужские просторы"
ИНН4027102896

А3 420х297

Схема раскладки листов

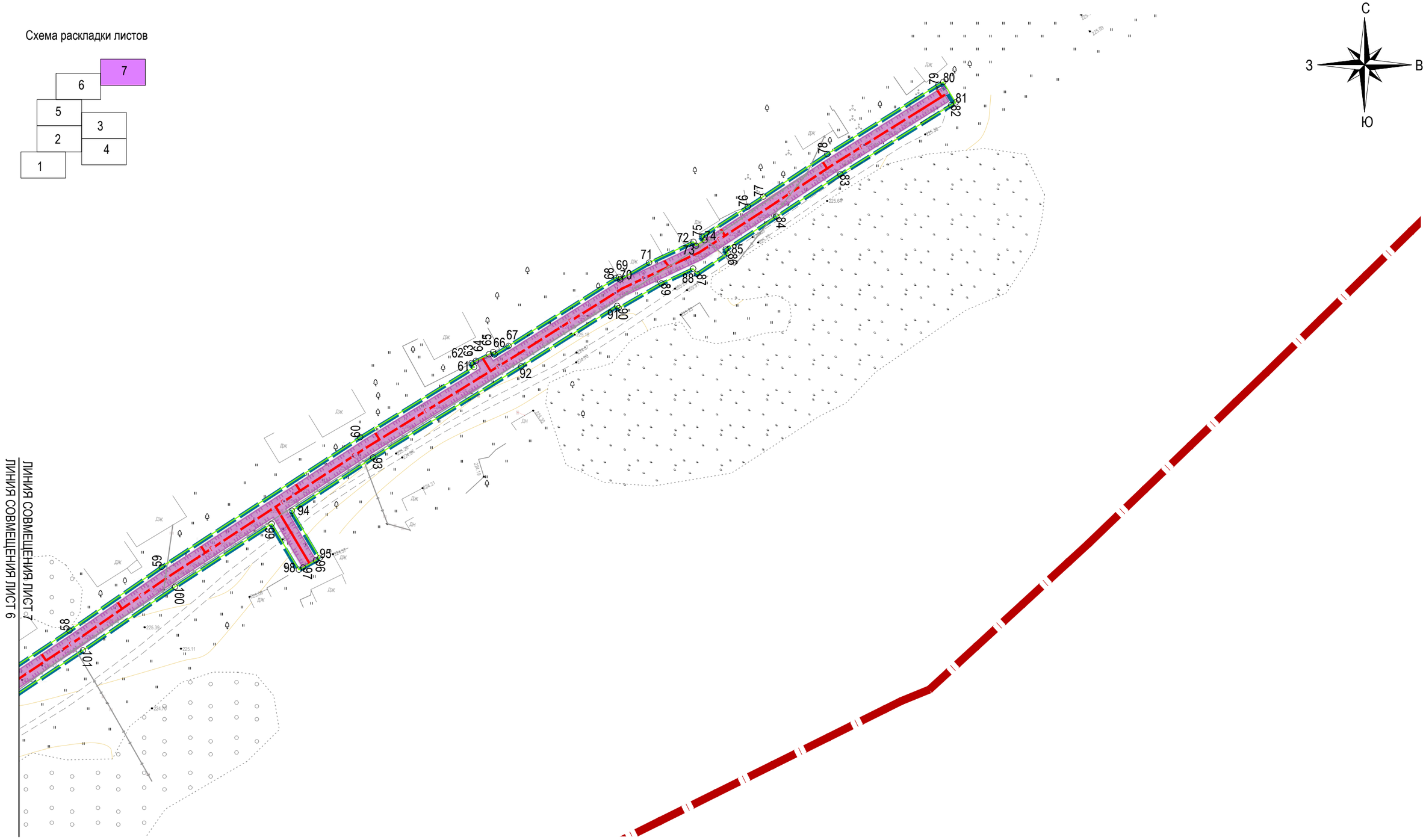

Условные обозначения:

- границы территорий проекта планировки
- характерные точки границ зоны планируемого размещения линейного объекта
1,2,3...,n - номера характерных точек границы зоны планируемого размещения линейного объекта
- проектируемый газопровод низкого давления
- зона планируемого размещения линейного объекта
- границы зон с особыми условиями использования территорий, подлежащие установлению в связи с размещением линейных объектов
- граница населенного пункта -дер. Ряполово Думиничского района Калужской области, сведения о которой не содержатся в ЕГРН, данные из Генерального плана сельского поселения "Село Маклаки" , утвержденного Решением Районного Собрания представителей МР "Думиничского района" от 16.06.2015 №24

Инженерные сети:

- линия электропередач ВЛ-0.4 кВ, ВЛ10-кВ

Примечание:

1 - Установление красных линий для линейного объекта - газопровода не предусмотрено действующим градостроительным законодательством

2 - Отмена существующих красных линий не предусмотрена

3 - Система координат - МСК-40, зона 1

Изм.	Кол. уч.	Лист.	№ док.	Подпись	Дата
Составил		Петренко И.А.			06.2024
Проверил		Степкин И.А.			06.2024

57-ООПЗ-К22-3-ПТТ

«Уличные газопроводы дер. Ряполово Думиничского района Калужской области» (код объекта 40-8.2-1)

Основная часть проекта планировки территории. Графическая часть	Стадия	Лист	Листов
	П	7	7

Чертеж красных линий. Чертеж границ зон планируемого размещения линейных объектов, масштаб 1:1000

ООО "Калужские просторы"
ИНН4027102896

А3 420х297

Раздел 2 «Положение о размещении линейных объектов»

а) Наименование, основные характеристики (категория, протяженность, проектная мощность, пропускная способность, грузонапряженность, интенсивность движения) и назначение планируемых для размещения линейных объектов;

Наименование линейного объекта - «Уличные газопроводы дер. Ряполово Думиничского района Калужской области».

Проектом предусмотрено строительство подземного газопровода низкого давления Р≤0,003 Мпа., протяженностью -3073,7 м.

Пропускная способность проектируемого линейного объекта – 37,76 м3/час.

Назначение проектируемого газопровода: подача природного газа на индивидуально-бытовые нужды (пищеприготовление, отопление и горячее водоснабжение) 31 домовладений с учетом перспективы в дер. Ряполово.

б) перечень субъектов Российской Федерации, перечень муниципальных районов, городских округов в составе субъектов Российской Федерации, перечень поселений, населенных пунктов, внутригородских территорий городов федерального значения, на территориях которых устанавливаются зоны планируемого размещения линейных объектов;

Участок строительства расположен в дер. Ряполово в составе муниципального образования сельское поселение «Село Маклаки» Думиничского района Калужской области.

в) перечень координат характерных точек границ зон планируемого размещения линейных объектов;

№ точки	X	Y
1	383004,29	1206902,89
2	383010,1	1206905,82
3	383003,61	1206918,64
4	382951,23	1206942,41
5	382962,47	1206968,08
6	382951,86	1206977,46
7	382966,62	1206994,09
8	382973,26	1206988,14
9	382974,11	1206989,05
10	382976,89	1206991,93
11	382977,72	1206992,86
12	382970,93	1206998,95
13	382989,09	1207021,94
14	382992,93	1207026,31
15	383022,92	1207021,88
16	383025,78	1207000,56
17	383073,84	1206967,41
18	383122,36	1206943,01
19	383167,1	1206924,66
20	383209,59	1206912,29
21	383250,61	1206912,1
22	383302,64	1206966,48
23	383333,4	1206996,18
24	383351,03	1206980,07
25	383356,64	1206985,46
26	383373,99	1206969,78

27	383374,62	1206970,89
28	383376,64	1206974,46
29	383377,27	1206975,58
30	383361,33	1206989,98
31	383373,99	1207002,13
32	383419,78	1207079,93
33	383431,36	1207073,12
34	383431,98	1207074,2
35	383434	1207077,66
36	383434,62	1207078,74
37	383423,07	1207085,54
38	383429,44	1207096,35
39	383450,83	1207133,48
40	383461,66	1207127,58
41	383462,26	1207128,68
42	383464,17	1207132,19
43	383464,77	1207133,29
44	383454,08	1207139,11
45	383461,92	1207152,72
46	383471,54	1207169,18
47	383482,28	1207164,69
48	383482,93	1207165,77
49	383485,02	1207169,24
50	383485,67	1207170,32
51	383474,85	1207174,85
52	383487,5	1207196,57
53	383530,95	1207276,46
54	383542,55	1207270,29
55	383580,9	1207320,04
56	383602,99	1207353,18
57	383618,83	1207376,94
58	383632,77	1207397,85
59	383650,01	1207422,79
60	383685,05	1207476,49
61	383704,01	1207507,31
62	383705,11	1207506,63
63	383705,69	1207507,77
64	383707,49	1207511,32
65	383708,06	1207512,45
66	383707,42	1207512,85
67	383709,73	1207516,61
68	383728,1	1207545,75
69	383728,42	1207546,43
70	383727,73	1207546,84
71	383732,27	1207554,63
72	383737,89	1207566,63
73	383736,84	1207567,33
74	383738,36	1207569,68
75	383739,39	1207568,95

76	383747,4	1207581,33
77	383750,13	1207585,51
78	383761,64	1207602,85
79	383780,4	1207632,91
80	383781,15	1207634,22
81	383775,59	1207637,56
82	383774,89	1207636,35
83	383756,18	1207606,37
84	383744,69	1207589,07
85	383735,8	1207575,35
86	383734,82	1207576,03
87	383729,22	1207567,59
88	383730,67	1207566,55
89	383726,65	1207557,97
90	383719,95	1207546,38
91	383720,57	1207545,99
92	383704,22	1207520,05
93	383679,56	1207479,97
94	383665,15	1207458,01
95	383652,41	1207465,56
96	383651,77	1207464,53
97	383649,82	1207461,04
98	383649,21	1207459,91
99	383661,65	1207452,53
100	383644,61	1207426,41
101	383627,39	1207401,5
102	383613,43	1207380,55
103	383597,58	1207356,78
104	383575,62	1207323,83
105	383540,75	1207278,61
106	383528,31	1207285,22
107	383481,88	1207199,76
108	383456,29	1207155,98
109	383423,82	1207099,62
110	383368,84	1207006,2
111	383350,92	1206988,98
112	383333,28	1207005,09
113	383298,03	1206971,07
114	383247,84	1206918,61
115	383210,53	1206918,79
116	383169,23	1206930,81
117	383125,06	1206948,93
118	383077,16	1206973,02
119	383031,85	1207004,29
120	383028,71	1207027,6
121	382997,91	1207032,15
122	383033,64	1207073,2
123	383056,75	1207053,62
124	383079,81	1207081,17

125	383118,11	1207127,49
126	383173,33	1207191,6
127	383168,47	1207195,94
128	383169,54	1207197,1
129	383168,62	1207197,95
130	383184,66	1207215,89
131	383185,5	1207216,82
132	383185,05	1207217,21
133	383197,2	1207231,46
134	383208,02	1207236,32
135	383225,42	1207256,84
136	383233,62	1207292,81
137	383237,63	1207354,53
138	383238,48	1207367,61
139	383253,53	1207397,77
140	383227,93	1207408,56
141	383227,8	1207408,63
142	383231,98	1207417,52
143	383248,31	1207450,9
144	383249,78	1207453,28
145	383274,68	1207440,73
146	383278,14	1207447,38
147	383272,46	1207450,52
148	383271,85	1207449,43
149	383253,2	1207458,83
150	383272,54	1207490,21
151	383275,29	1207511,86
152	383288,47	1207511,32
153	383301,12	1207510,83
154	383301,91	1207502,84
155	383303,06	1207502,22
156	383304,2	1207501,6
157	383305,26	1207500,97
158	383307,34	1207499,83
159	383308,61	1207499,13
160	383307,34	1207514,25
161	383303,83	1207517,23
162	383303,81	1207523,71
163	383297,33	1207522,85
164	383297,33	1207517,48
165	383269,59	1207518,54
166	383266,42	1207492,67
167	383246,24	1207459,92
168	383242,6	1207454,02
169	383226,14	1207420,38
170	383221,83	1207410,53
171	383190,63	1207406,17
172	383176,03	1207402,74
173	383161,61	1207399,35

174	383144,13	1207395,39
175	383137,54	1207393,87
176	383123,35	1207360,85
177	383115,83	1207346,4
178	383110,45	1207350,81
179	383106,44	1207345,7
180	383112,07	1207341,09
181	383099,92	1207326,26
182	383091,29	1207315,19
183	383087,62	1207318,15
184	383083,66	1207313,03
185	383087,3	1207310,07
186	383078,63	1207298,95
187	383059,26	1207274,57
188	383053,76	1207278,71
189	383049,59	1207273,67
190	383053,67	1207270,21
191	383051,91	1207267,91
192	383049,97	1207265,3
193	383053,81	1207262,37
194	383055,35	1207261,19
195	383056,24	1207262,27
196	383056,94	1207263,13
197	383057,84	1207262,33
198	383083,74	1207294,93
199	383105	1207322,2
200	383120,25	1207340,81
201	383129,23	1207358,06
202	383142,21	1207388,28
203	383145,58	1207389,05
204	383162,99	1207393
205	383191,81	1207399,78
206	383222,34	1207404,04
207	383244,56	1207394,29
208	383232,08	1207369,34
209	383231,55	1207361,1
210	383206,63	1207363,16
211	383206,1	1207356,68
212	383231,12	1207354,6
213	383227,16	1207293,74
214	383219,44	1207259,83
215	383210,74	1207249,58
216	383206,43	1207244,49
217	383203,94	1207241,55
218	383201,08	1207240,28
219	383181,67	1207253,86
220	383183,02	1207255,71
221	383177,93	1207259,76
222	383176,39	1207257,56

223	383175,01	1207258,53
224	383170,35	1207252,19
225	383175,59	1207248,34
226	383176,47	1207249,53
227	383192,15	1207238,44
228	383172,45	1207215,38
229	383174,09	1207213,85
230	383159,53	1207197,53
231	383160,42	1207196,7
232	383159,29	1207195,43
233	383164,23	1207191,01
234	383153,18	1207178,22
235	383131,12	1207198,59
236	383127,01	1207193,54
237	383142,07	1207179,64
238	383148,93	1207173,3
239	383118,9	1207138,55
240	383100,78	1207154,51
241	383096,55	1207149,58
242	383114,71	1207133,58
243	383082,34	1207094,43
244	383059,06	1207112,98
245	383054,57	1207107,83
246	383059,47	1207103,57
247	383059,86	1207104,01
248	383078,15	1207089,36
249	383072,23	1207082,25
250	383055,96	1207062,8
251	383032,95	1207082,3
252	382989,67	1207032,67
253	382942,67	1206976,91
254	382954,62	1206966,35
255	382942,64	1206938,98

256	382950,15	1206935,88
257	382927,27	1206888,99
258	382927,06	1206888,56
259	382912,33	1206872,74
260	382877,34	1206828,82
261	382865,85	1206838,2
262	382858,99	1206835,99
263	382859,37	1206834,8
264	382860,6	1206830,99
265	382860,99	1206829,8
266	382864,48	1206830,93
267	382873,31	1206823,72
268	382848,56	1206792,54
269	382834,88	1206802,94
270	382821,6	1206790,6
271	382801,29	1206757,58
272	382801,4	1206755,51
273	382805,94	1206752,72
274	382825,14	1206783,95
275	382829,56	1206777,94
276	382830,82	1206778,33
277	382834,86	1206779,58
278	382836,11	1206779,97
279	382829,47	1206789,03
280	382835,3	1206794,45
281	382849,13	1206784
282	382850,39	1206784,39
283	382917,26	1206868,49
284	382932,48	1206884,84
285	382955,96	1206932,95
286	382998,81	1206913,75
1	383004,29	1206902,89

г) перечень координат характерных точек границ зон планируемого размещения линейных объектов, подлежащих переносу (переустройству) из зон планируемого размещения линейных объектов;

Отсутствуют линейные объекты, подлежащие переносу (переустройству) из зоны планируемого размещения линейного объекта.

д) предельные параметры разрешенного строительства, реконструкции объектов капитального строительства, входящих в состав линейных объектов в границах зон их планируемого размещения;

В составе линейного объекта не планируется размещение объектов капитального строительства.

е) информация о необходимости осуществления мероприятий по защите сохраняемых объектов капитального строительства (здание, строение, сооружение, объекты, строительство которых не завершено), существующих и строящихся на момент подготовки проекта планировки территории, а также объектов капитального строительства, планируемых к строительству в соответствии с ранее утвержденной документацией по планировке территории, от возможного негативного воздействия в связи с размещением линейных объектов;

При пересечении и параллельной прокладке газопровода с подземными инженерными коммуникациями, расстояния выдержаны в соответствии с требованиями свода правил 62.13330.2011*Газораспределительные системы. Актуализированная редакция СНиП 42-01-2002 приложение В*. Расстояния от проектируемого газопровода до объектов капитального строительства (здание, строение, сооружение, объекты, строительство которых не завершено) выдержаны в соответствии с требованиями свода правил 62.13330.2011*Газораспределительные системы. Актуализированная редакция СНиП 42-01-2002 приложение В*.

ж) информация о необходимости осуществления мероприятий по сохранению объектов культурного наследия от возможного негативного воздействия в связи с размещением линейных объектов;

В границах зоны планируемого размещения линейного объекта: «Уличные газопроводы дер. Ряполово Думиничского района Калужской области» отсутствуют объекты культурного наследия (Письмо Управления по охране объектов культурного наследия от 01.11.2023 №10/2748-23).

з) информация о необходимости осуществления мероприятий по охране окружающей среды;

Охрана окружающей природной среды в зоне планируемого размещения линейного объекта осуществляется в соответствии с нормативными правовыми актами по вопросам охраны окружающей природной среды и рациональному использованию природных ресурсов.

Производство строительно-монтажных работ должно проводиться согласно СанПиН 2.2.3.1.11384-03 «Гигиенические требования к организации строительного производства и строительных работ». При проведении строительно-монтажных работ предусматривается осуществление ряда мероприятий по охране окружающей природной среды.

Работа строительных машин и механизмов должна быть отрегулирована на минимально допустимый выброс выхлопных газов и уровень шума.

Выполнение работ в полосе отвода линейного объекта должно вестись с соблюдением чистоты территории, а санитарно-бытовые помещения должны быть оборудованы средствами биологической очистки или сбором стоков в непроницаемую металлическую емкость с регулярной последующей ее очисткой и обеззараживанием.

Территория должна предохраняться от попадания в нее горюче-смазочных материалов. Все виды отходов, образующиеся в процессе строительства газопровода, собираются и утилизируются.

Сбор и хранение строительных отходов осуществляется в закрытых металлических контейнерах. При соблюдении норм и правил сбора и хранения отходов, а также своевременном удалении отходов с территории строительства отрицательное воздействие отходов на окружающую среду будет максимально снижено.

Все строительно-монтажные работы производятся последовательно и не совпадают во времени. В связи с этим загрязняющие вещества, выбрасываемые в атмосферу, носят кратковременный характер и не оказывают вредного воздействия на атмосферный воздух в период строительно-монтажных работ.

При проведении работ вблизи зеленых насаждений работа строительных машин и механизмов должна обеспечивать сохранность существующих зеленых насаждений.

После окончания основных работ строительная организация должна в пределах полосы отвода линейного объекта выполнить рекультивацию нарушенных земель.

и) информация о необходимости осуществления мероприятий по защите территории от чрезвычайных ситуаций природного и техногенного характера, в том числе по обеспечению пожарной безопасности и гражданской обороне;

В целях исключения чрезвычайных ситуаций природного и техногенного характера по трассе линейного объекта необходимо соблюдение условий, установленных нормативной документацией для охранных зон газораспределительных сетей.

Согласно постановлению Правительства РФ от 20.11.2000 № 878 «Об утверждении Правил охраны газораспределительных сетей» для газораспределительных сетей устанавливаются охранные зоны вдоль трасс подземных газопроводов в виде территории, ограниченной условными линиями, проходящими на расстоянии 2 метров с каждой стороны газопровода при отсутствии провода спутника.

В охранных зонах газораспределительных сетей в целях предупреждения их повреждения или нарушения условий их нормальной эксплуатации запрещается:

а) строить объекты жилищно-гражданского и производственного назначения;

б) сносить и реконструировать мосты, коллекторы, автомобильные и железные дороги с расположенными на них газораспределительными сетями без предварительного выноса этих газопроводов по согласованию с эксплуатационными организациями;

в) разрушать берегоукрепительные сооружения, водопропускные устройства, земляные и иные сооружения, предохраняющие газораспределительные сети от разрушений;

г) перемещать, повреждать, засыпать и уничтожать опознавательные знаки, контрольно-измерительные пункты и другие устройства газораспределительных сетей;

д) устраивать свалки и склады, разливать растворы кислот, солей, щелочей и других химически активных веществ;

е) огораживать и перегораживать охранные зоны, препятствовать доступу персонала эксплуатационных организаций к газораспределительным сетям, проведению обслуживания и устранению повреждений газораспределительных сетей;

ж) разводить огонь и размещать источники огня;

з) рыть погреба, копать и обрабатывать почву сельскохозяйственными и мелиоративными орудиями и механизмами на глубину более 0,3 метра;

и) открывать калитки и двери газорегуляторных пунктов, станций катодной и дренажной защиты, люки подземных колодцев, включать или отключать электроснабжение средств связи, освещения и систем телемеханики;

к) набрасывать, приставлять и привязывать к опорам и надземным газопроводам, ограждениям и зданиям газораспределительных сетей посторонние предметы, лестницы, влезать на них;

л) самовольно подключаться к газораспределительным сетям.