

ОПИСАНИЕ МЕСТОПОЛОЖЕНИЯ ГРАНИЦ

*Описание границы населенного пункта, расположенного: Российская Федерация, Калужская область,
Думиничский район, сельское поселение деревня Маслово, деревня Роженск*

(наименование объекта, местоположение границ которого описано (далее - объект))

Раздел 1

Сведения об объекте		
№ п/п	Характеристики объекта	Описание характеристик
1	2	3
1	Местоположение объекта	Калужская область, р-н Думиничский, с/п деревня Маслово, д Роженск
2	Площадь объекта ± величина погрешности определения площади ($P \pm \Delta P$)	$498\,290\text{ м}^2 \pm 1\,116\text{ м}^2$
3	Иные характеристики объекта	Вид объекта реестра границ: Граница населенного пункта

Раздел 2

Сведения о местоположении границ объекта					
1. Система координат <u>СК кадастрового округа</u>					
2. Сведения о характерных точках границ объекта					
Обозначение характерных точек границ	Координаты, м		Метод определения координат характерной точки	Средняя квадратическая погрешность положения характерной точки (Mt), м	Описание обозначения точки на местности (при наличии)
	X	Y			
1	2	3	4	5	6
1	384 688,99	1 223 006,35	Картометрический метод	2,50	—
2	384 631,45	1 223 089,96		2,50	
3	384 637,14	1 223 091,39		2,50	
4	384 687,49	1 223 104,68		2,50	
5	384 702,59	1 223 098,51		2,50	
6	384 712,11	1 223 107,15		2,50	
7	384 724,48	1 223 118,11		2,50	
8	384 730,37	1 223 121,50		2,50	
9	384 732,82	1 223 122,61		2,50	
10	384 738,01	1 223 125,17		2,50	
11	384 748,10	1 223 129,37		2,50	
12	384 767,24	1 223 138,41		2,50	
13	384 792,67	1 223 153,12		2,50	
14	384 818,34	1 223 170,73		2,50	
15	384 830,77	1 223 180,59		2,50	
16	384 855,44	1 223 192,79		2,50	
17	384 871,43	1 223 204,22		2,50	
18	384 879,54	1 223 210,46		2,50	
19	384 886,54	1 223 216,76		2,50	
20	384 918,16	1 223 231,49		2,50	
21	384 928,43	1 223 240,13		2,50	
22	384 935,22	1 223 248,53		2,50	
23	384 931,17	1 223 252,58		2,50	
24	384 920,43	1 223 261,68		2,50	
25	384 907,19	1 223 259,03		2,50	
26	384 889,92	1 223 253,19		2,50	
27	384 856,79	1 223 235,34		2,50	
28	384 828,32	1 223 224,49		2,50	
29	384 817,81	1 223 220,41		2,50	
30	384 804,17	1 223 207,11		2,50	
31	384 761,23	1 223 176,77		2,50	
32	384 721,88	1 223 156,46		2,50	
33	384 725,17	1 223 161,13		2,50	
34	384 725,40	1 223 166,84		2,50	
35	384 723,50	1 223 171,74		2,50	
36	384 719,52	1 223 174,97		2,50	
37	384 714,45	1 223 175,55		2,50	
38	384 709,37	1 223 174,51		2,50	
39	384 718,11	1 223 223,89		2,50	
40	384 719,79	1 223 255,00		2,50	
41	384 715,58	1 223 263,58		2,50	
42	384 706,50	1 223 265,94		2,50	
43	384 669,16	1 223 260,89		2,50	
44	384 626,61	1 223 262,91		2,50	
45	384 595,83	1 223 270,14		2,50	
46	384 574,64	1 223 281,75		2,50	
47	384 559,50	1 223 295,70		2,50	
48	384 551,76	1 223 311,35		2,50	

Раздел 2

Сведения о местоположении границ объекта					
1	2	3	4	5	6
49	384 529,54	1 223 337,14	Картометрический метод	2,50	—
50	384 454,55	1 223 316,26		2,50	
51	384 418,20	1 223 307,57		2,50	
52	384 400,22	1 223 324,39		2,50	
53	384 431,42	1 223 404,03		2,50	
54	384 416,45	1 223 406,89		2,50	
55	384 388,36	1 223 401,17		2,50	
56	384 374,23	1 223 387,71		2,50	
57	384 339,80	1 223 351,32		2,50	
58	384 326,42	1 223 349,75		2,50	
59	384 288,38	1 223 331,25		2,50	
60	384 276,14	1 223 326,04		2,50	
61	384 257,64	1 223 319,52		2,50	
62	384 236,54	1 223 311,71		2,50	
63	384 224,29	1 223 307,02		2,50	
64	384 218,30	1 223 303,37		2,50	
65	384 211,52	1 223 294,25		2,50	
66	384 203,19	1 223 282,52		2,50	
67	384 197,45	1 223 277,58		2,50	
68	384 187,94	1 223 270,02		2,50	
69	384 208,53	1 223 264,55		2,50	
70	384 222,86	1 223 254,39		2,50	
71	384 231,19	1 223 242,40		2,50	
72	384 237,70	1 223 225,73		2,50	
73	384 243,96	1 223 201,50		2,50	
74	384 246,83	1 223 174,92		2,50	
75	384 232,71	1 223 169,47		2,50	
76	384 221,70	1 223 165,02		2,50	
77	384 204,24	1 223 161,64		2,50	
78	384 192,97	1 223 158,26		2,50	
79	384 191,67	1 223 156,18		2,50	
80	384 192,19	1 223 144,71		2,50	
81	384 194,02	1 223 135,33		2,50	
82	384 194,54	1 223 130,64		2,50	
83	384 194,54	1 223 125,69		2,50	
84	384 187,27	1 223 123,63		2,50	
85	384 177,67	1 223 118,65		2,50	
86	384 171,25	1 223 116,08		2,50	
87	384 167,25	1 223 114,48		2,50	
88	384 165,68	1 223 110,05		2,50	
89	384 165,68	1 223 104,58		2,50	
90	384 171,68	1 223 089,99		2,50	
91	384 175,85	1 223 079,04		2,50	
92	384 178,19	1 223 069,14		2,50	
93	384 189,25	1 223 044,92		2,50	
94	384 161,11	1 223 031,89		2,50	
95	384 148,36	1 223 064,97		2,50	
96	384 149,98	1 223 072,54		2,50	
97	384 146,07	1 223 083,22		2,50	
98	384 141,91	1 223 090,00		2,50	
99	384 130,23	1 223 110,50		2,50	
100	384 126,91	1 223 116,62		2,50	
101	384 123,67	1 223 122,57		2,50	
102	384 118,46	1 223 127,78		2,50	
103	384 113,77	1 223 128,56		2,50	

Раздел 2

Сведения о местоположении границ объекта					
1	2	3	4	5	6
104	384 100,74	1 223 122,05	Картометрический метод	2,50	—
105	384 092,30	1 223 117,05		2,50	
106	384 082,28	1 223 111,10		2,50	
107	384 075,67	1 223 107,18		2,50	
108	384 065,51	1 223 102,75		2,50	
109	384 041,02	1 223 086,60		2,50	
110	384 030,07	1 223 077,74		2,50	
111	384 011,51	1 223 066,95		2,50	
112	383 995,41	1 223 100,41		2,50	
113	383 990,52	1 223 112,25		2,50	
114	383 988,01	1 223 118,33		2,50	
115	383 978,73	1 223 140,79		2,50	
116	383 987,85	1 223 165,28		2,50	
117	383 993,84	1 223 178,83		2,50	
118	383 997,75	1 223 186,13		2,50	
119	384 015,73	1 223 224,69		2,50	
120	384 022,49	1 223 243,06		2,50	
121	384 042,94	1 223 302,17		2,50	
122	384 029,02	1 223 303,89		2,50	
123	384 006,87	1 223 299,46		2,50	
124	383 979,51	1 223 291,12		2,50	
125	383 953,98	1 223 281,75		2,50	
126	383 926,37	1 223 273,15		2,50	
127	383 894,05	1 223 259,08		2,50	
128	383 879,47	1 223 251,79		2,50	
129	383 843,77	1 223 234,85		2,50	
130	383 834,39	1 223 229,11		2,50	
131	383 815,11	1 223 217,91		2,50	
132	383 796,61	1 223 208,27		2,50	
133	383 787,23	1 223 204,63		2,50	
134	383 783,33	1 223 204,62		2,50	
135	383 774,73	1 223 205,67		2,50	
136	383 764,57	1 223 211,92		2,50	
137	383 750,76	1 223 221,56		2,50	
138	383 723,74	1 223 212,19		2,50	
139	383 733,12	1 223 193,43		2,50	
140	383 729,47	1 223 176,76		2,50	
141	383 712,27	1 223 161,65		2,50	
142	383 685,70	1 223 140,81		2,50	
143	383 668,51	1 223 125,17		2,50	
144	383 659,05	1 223 117,09		2,50	
145	383 672,59	1 223 120,73		2,50	
146	383 680,51	1 223 121,41		2,50	
147	383 693,70	1 223 122,55		2,50	
148	383 703,32	1 223 108,87		2,50	
149	383 703,94	1 223 107,98		2,50	
150	383 717,49	1 223 090,78		2,50	
151	383 733,12	1 223 076,19		2,50	
152	383 743,74	1 223 060,29		2,50	
153	383 740,10	1 223 040,74		2,50	
154	383 729,99	1 223 031,37		2,50	
155	383 722,70	1 223 017,31		2,50	
156	383 712,80	1 223 008,97		2,50	
157	383 700,81	1 222 995,94		2,50	
158	383 694,04	1 222 983,43		2,50	

Раздел 2

Сведения о местоположении границ объекта					
1	2	3	4	5	6
159	383 684,66	1 222 967,80	Картометрический метод	2,50	—
160	383 680,49	1 222 954,78		2,50	
161	383 679,45	1 222 941,23		2,50	
162	383 671,42	1 222 932,88		2,50	
163	383 694,61	1 222 914,64		2,50	
164	383 712,07	1 222 899,79		2,50	
165	383 733,17	1 222 885,73		2,50	
166	383 746,46	1 222 881,29		2,50	
167	383 762,35	1 222 877,13		2,50	
168	383 780,59	1 222 873,74		2,50	
169	383 806,25	1 222 873,09		2,50	
170	383 785,41	1 222 852,38		2,50	
171	383 771,47	1 222 833,48		2,50	
172	383 772,97	1 222 787,24		2,50	
173	383 771,67	1 222 756,76		2,50	
174	383 769,06	1 222 725,49		2,50	
175	383 767,24	1 222 702,30		2,50	
176	383 768,28	1 222 690,06		2,50	
177	383 773,75	1 222 679,38		2,50	
178	383 785,21	1 222 667,91		2,50	
179	383 812,31	1 222 643,94		2,50	
180	383 830,43	1 222 624,27		2,50	
181	383 840,97	1 222 605,38		2,50	
182	383 845,14	1 222 594,18		2,50	
183	383 850,87	1 222 587,40		2,50	
184	383 862,07	1 222 579,85		2,50	
185	383 882,40	1 222 572,29		2,50	
186	383 894,07	1 222 588,20		2,50	
187	383 897,98	1 222 597,58		2,50	
188	383 903,45	1 222 599,14		2,50	
189	383 913,61	1 222 594,71		2,50	
190	383 922,20	1 222 591,59		2,50	
191	383 933,41	1 222 590,28		2,50	
192	383 953,99	1 222 596,27		2,50	
193	383 957,90	1 222 596,53		2,50	
194	383 968,32	1 222 595,75		2,50	
195	383 995,68	1 222 589,24		2,50	
196	384 007,66	1 222 583,51		2,50	
197	384 021,47	1 222 577,78		2,50	
198	384 038,15	1 222 573,35		2,50	
199	384 054,30	1 222 572,30		2,50	
200	384 056,12	1 222 553,55		2,50	
201	384 056,91	1 222 535,31		2,50	
202	384 056,13	1 222 522,80		2,50	
203	384 054,30	1 222 518,63		2,50	
204	384 048,83	1 222 511,34		2,50	
205	384 036,64	1 222 501,16		2,50	
206	384 045,75	1 222 491,79		2,50	
207	384 049,80	1 222 484,52		2,50	
208	384 067,73	1 222 510,13		2,50	
209	384 099,75	1 222 533,18		2,50	
210	384 129,06	1 222 555,49		2,50	
211	384 143,72	1 222 568,64		2,50	
212	384 138,73	1 222 569,89		0,30	
213	384 067,33	1 222 585,99		0,30	

Раздел 2

Сведения о местоположении границ объекта					
1	2	3	4	5	6
214	384 031,12	1 222 621,19	Картометрический метод	0,30	—
215	384 104,53	1 222 693,59		0,30	
216	384 190,01	1 222 763,99		0,30	
217	384 197,04	1 222 785,11		0,30	
218	384 244,31	1 222 833,38		0,30	
219	384 262,41	1 222 824,33		0,30	
220	384 265,44	1 222 810,25		0,30	
221	384 275,48	1 222 790,12		0,30	
222	384 281,52	1 222 797,17		0,30	
223	384 283,53	1 222 818,29		0,30	
224	384 292,58	1 222 810,25		0,30	
225	384 321,75	1 222 769,02		0,30	
226	384 425,32	1 222 656,39		0,30	
227	384 414,26	1 222 624,19		0,30	
228	384 473,30	1 222 632,44		0,30	
229	384 505,79	1 222 681,73		0,30	
230	384 511,74	1 222 688,37		2,50	
231	384 464,82	1 222 711,38		2,50	
232	384 442,79	1 222 728,31		2,50	
233	384 398,43	1 222 782,70		2,50	
234	384 378,81	1 222 797,24		2,50	
235	384 393,64	1 222 812,82		2,50	
236	384 410,57	1 222 824,21		2,50	
237	384 438,23	1 222 836,74		2,50	
238	384 452,98	1 222 841,89		2,50	
239	384 511,72	1 222 889,69		2,50	
240	384 589,34	1 222 941,24	2,50		
241	384 639,84	1 222 973,31	2,50		
1	384 688,99	1 223 006,35	2,50		
3. Сведения о характерных точках части (частей) границы объекта					
1	2	3	4	5	6
—	—	—	—	—	—

Раздел 3

Сведения о местоположении измененных (уточненных) границ объекта

1. Система координат	СК кадастрового округа
-----------------------------	------------------------

2. Сведения о характерных точках границ объекта

Обозначение характерных точек границы	Существующие координаты, м		Измененные (уточненные) координаты, м		Метод определения координат характерной точки	Средняя квадратическа я погрешность положения характерной точки (Mt), м	Описание обозначения точки на местности (при наличии)
	X	Y	X	Y			
1	2	3	4	5	6	7	8
—	—	—	—	—	—	—	—
3. Сведения о характерных точках части (частей) границы объекта							
1	2	3	4	5	6	7	8
—	—	—	—	—	—	—	—

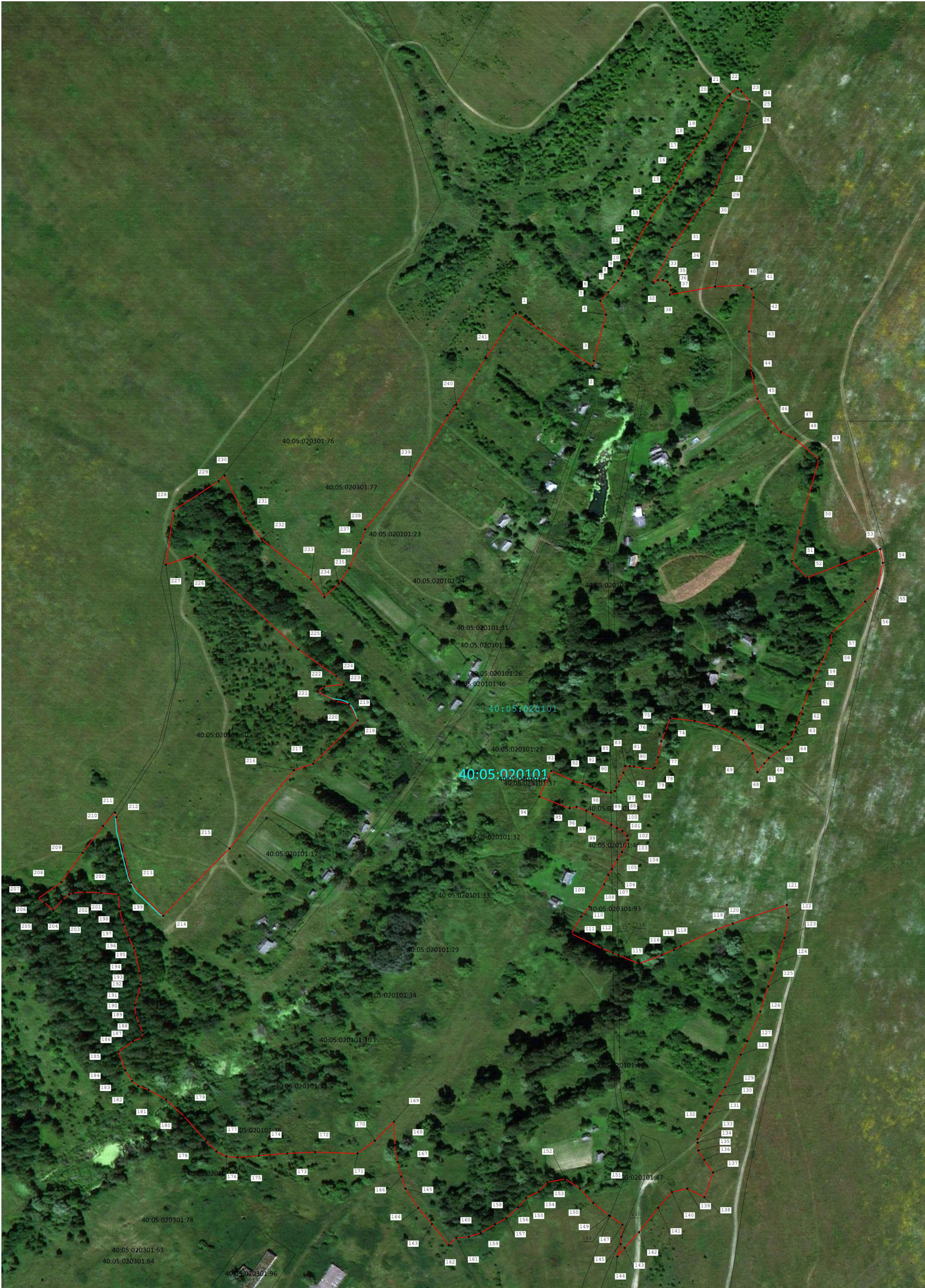

Масштаб 1:1 500

- Используемые условные знаки и обозначения:
- Существующая часть границы, имеющаяся в ЕПРН сведения о которой достаточны для определения ее местоположения
 - Новая образованная часть границы, сведения о которой достаточны для определения ее местоположения;
 - граница кадастрового квартала
 - обозначение кадастрового квартала
 - обозначение земельного участка включенного в ЕПРН
 - Обозначение номера характерной точки контура

Подпись _____ Дата « 20 » июня 20 19 г.

Место для оттиска печати лица, составившего описание местоположения границ объекта



Прохождение границы		Описание прохождения границы
от точки	до точки	
1	2	3
1	2	
2	3	
3	4	
4	5	
5	6	
6	7	
7	8	
8	9	
9	10	
10	11	
11	12	
12	13	
13	14	
14	15	
15	16	
16	17	
17	18	
18	19	
19	20	
20	21	
21	22	
22	23	
23	24	
24	25	
25	26	
26	27	
27	28	
28	29	
29	30	
30	31	
31	32	
32	33	
33	34	
34	35	
35	36	
36	37	
37	38	
38	39	
39	40	
40	41	
41	42	
42	43	
43	44	
44	45	
45	46	
46	47	
47	48	
48	49	
49	50	
50	51	
51	52	
52	53	
53	54	
54	55	
55	56	

земли сельскохозяйственного назначения

1	2	3
56	57	земли сельскохозяйственного назначения
57	58	
58	59	
59	60	
60	61	
61	62	
62	63	
63	64	
64	65	
65	66	
66	67	
67	68	
68	69	
69	70	
70	71	
71	72	
72	73	
73	74	
74	75	
75	76	
76	77	
77	78	
78	79	
79	80	
80	81	
81	82	
82	83	
83	84	
84	85	
85	86	
86	87	
87	88	40:05:020301:93
88	89	земли сельскохозяйственного назначения
89	90	
90	91	
91	92	
92	93	
93	94	
94	95	
95	96	
96	97	
97	98	
98	99	
99	100	40:05:020301:93
100	101	земли сельскохозяйственного назначения
101	102	
102	103	
103	104	
104	105	
105	106	40:05:020301:93
106	107	земли сельскохозяйственного назначения
107	108	
108	109	
109	110	
110	111	
111	112	земли лесного фонда
112	113	

1	2	3
113	114	земли лесного фонда
114	115	
115	116	земли сельскохозяйственного назначения
116	117	
117	118	
118	119	
119	120	
120	121	
121	122	
122	123	
123	124	
124	125	
125	126	
126	127	
127	128	
128	129	
129	130	
130	131	
131	132	
132	133	
133	134	
134	135	
135	136	
136	137	
137	138	
138	139	
139	140	
140	141	
141	142	
142	143	
143	144	
144	145	
145	146	
146	147	
147	148	
148	149	
149	150	
150	151	
151	152	
152	153	
153	154	
154	155	
155	156	
156	157	
157	158	
158	159	
159	160	
160	161	
161	162	
162	163	
163	164	
164	165	
165	166	
166	167	
167	168	
168	169	
169	170	

1	2	3
170	171	земли сельскохозяйственного назначения
171	172	
172	173	
173	174	
174	175	
175	176	
176	177	
177	178	
178	179	
179	180	
180	181	земли лесного фонда
181	182	
182	183	
183	184	
184	185	
185	186	
186	187	
187	188	
188	189	
189	190	
190	191	
191	192	
192	193	
193	194	
194	195	
195	196	
196	197	
197	198	
198	199	
199	200	
200	201	
201	202	
202	203	
203	204	
204	205	
205	206	
206	207	
207	208	40:05:020301:7
208	209	
209	210	
210	211	земли сельскохозяйственного назначения
211	212	
212	213	земельный участок 40:05:020301:50
213	214	
214	215	
215	216	
216	217	
217	218	
218	219	
219	220	
220	221	
221	222	
222	223	
223	224	
224	225	
225	226	
226	227	

1	2	3
227	228	земли сельскохозяйственного назначения
228	229	40:05:020301:7
229	230	
230	231	земли сельскохозяйственного назначения
231	232	
232	233	
233	234	
234	235	
235	236	
236	237	
237	238	
238	239	
239	240	
240	241	
241	1	